Маріупольський Літопис

Випуск 4

Листівки Маріуполя

місто Київ, 14 вересня 2023

Зміст

Зміст 1
Список ілюстрацій 2
Листівки - сайт Історія Маріуполя 9

Список ілюстрацій

1 Маріуполь Казначейство 9
2 Маріуполь Рибальське селище на острові (колір) 9
3 Маріуполь Вид на базар та річку Кальміус (колір) 10
4 Маріуполь №24 Міст до заводу Провіданс (колір) 10
5 Маріуполь Загальний вид порту 11
6 Маріуполь Жіноча гімназія Остославської (колір) 11
7 Маріуполь Грецька вулиця 12
8 Привіт з Маріуполя Вид на місто з пароплава 12
9 Маріуполь Жіноча гімназія Дарій 13
10 Маріуполь Олександрівська чоловіча гімназія 14
11 Mariupol am asovschen Meere (без назви) Храм Успіння Пресвятої Богородиці 14
12 Маріуполь Катерининська вул (колір) 15
13 Маріуполь Маріупольське повітове земство 15
14 Маріуполь вокзал 2 16
15 Маріуполь Харлампіївський собор (з надписом) 17
16 Маріуполь Державний банк 4 18
17 Ст Сартана Заводський базар (колір) 18
18 Маріуполь Собор і базар 19
19 Маріуполь Олександрівський сквер 2 20
20 Маріуполь Пристань 3 20
21 Маріуполь Жіноча гімназія В. Є. Остославської 21
22 Маріуполь Готель Континенталь 1 22
24 Маріуполь Доменні печі заводу Провіданс 23
25 Маріуполь №4 Порт 24
26 Маріуполь Дачна місцевость 24
27 Маріуполь Катерининська вулиця 4 25
28 Маріуполь Порт 2 25
29 Маріуполь Готель Континенталь 2 26
30 №1 Маріуполь Маріїнська гімназія 26
31 Маріуполь Жіноча гімназія 2 27
32 Маріуполь Доменні печі Заводу Руський Провіданс 27
33 Маріуполь Вид на базар та річку Кальміус 28
34 Маріуполь Державний банк 3 28
35 №24 Маріуполь Міст до заводу Провіданс 29
36 Маріуполь №20 Доменне відділення Металургійного заводу Руський Провіданс 29
37 Маріуполь Базар 1 30
38 Маріуполь Жіноча гімназія 1 30
39 Маріуполь Загальний вид 1 31

40 Нікополь Листопрокатний (колір) 31
41 Маріуполь Готель Континенталь 3 32
42 Маріуполь Катерининська вулиця 5 32
43 №19 Маріуполь Порт (колір) 33
44 Маріуполь Олександрівський сквер 1 33
45 Маріуполь Порт Набережна 34
47 Завод Провіданс 2 (колір) 35
48 Маріуполь №8 Маріїнська жіноча гімназія 35
49 Маріуполь (без назви) Вид на море 36
50 Маріуполь Порт 1 36
51 Маріуполь Міський сад 1 37
52 Маріуполь Доменні печі заводу Руський Провіданс 2 37
53 Маріуполь Порт Елеватор 38
54 Маріуполь Вид на пристань Кальміус (колір) 39
55 Маріуполь Базар 2 39
56 Маріуполь Вокзальна вулиця (колір) 40
57 Маріуполь Італійська вулиця 40
58 Маріуполь Єпархіальне училище 1 41
59 Маріуполь Фонтан 2 42
60 Маріуполь №3 Відділення Державного банку 2 43
61 Маріуполь Торгова вулиця 43
62 Маріуполь (без назви) Олександрівський сквер 44
63 Маріуполь Зимовий театр 44
64 Маріуполь Католицька церква 45
65 Нікополь Броньовий цех (колір) 46
66 Маріуполь Околиці міста Маріуполь (колір) 46
67 Маріуполь (без назви) Реальне училище Гіацинтова 47
68 Маріуполь Загальний вид заводів 1 47
69 Маріуполь (без назви) Духовне училище 48
70 Маріуполь вокзал 1 48
71 Маріуполь Єпархіальне училище 2 49
72 Маріуполь Завод Провіданс 49
73 Маріуполь Завод Руський Провіданс 5 50
74 Mariupol am asovschen Meere (без назви) Вид на залізничний вокзал 50
75 Маріуполь Римо-католицька церква 1 51
76 Mariupol am asovschen Meere Уездное земство (без названия) . . 52
77 Маріуполь Базар та річка Кальміус (колір) 52
78 Маріуполь 53
79 Маріуполь Торгова вулиця (колір) 53
80 Маріуполь Завод Руський Провіданс 3 54
81 Маріуполь Міський сад 3 54
82 Маріуполь Катерининська вулиця (колір) 55

83 Маріуполь Олександрівський сквер та Марії-Магдалинінська церква (колір) . . . 55
84 Маріуполь Міський сад 2 . . . 56
85 Маріуполь Маріїнська церква . . . 56
86 Нікополь Трубопрокатний цех (колір) . . . 57
87 Маріуполь Цирк Бр. Яковенко . . . 57
88 Маріуполь Загальний вид заводів 2 . . . 58
89 Маріуполь Завод Руський Провіданс 2 . . . 58
90 Нікополь Ковальська (колір) . . . 59
91 Маріуполь Рибальська флотилія біля пристані Кальміус . . . 59
92 Маріуполь Озеро Домаха (колір) . . . 60
93 Маріуполь Завод Руський Провіданс 1 . . . 60
94 Маріуполь №14 Пристань . . . 61
95 Маріуполь Міст до заводу Провіданс (колір) . . . 61
96 Маріуполь Берег Азовського моря (колір) . . . 62
97 Маріуполь Озеро Домаха . . . 62
98 Маріуполь Рибальська флотилія біля пристані Кульміус (колір) . . . 63
99 Привіт з Маріуполя 3 . . . 64
100 Маріуполь (без назви) Пристань . . . 65
101 Mariupol am asovschen Meere Городской сад (без назви) . . . 65
102 Нікополь Мартенівське відділення (колір) . . . 66
103 Маріуполь Завод Руський Провіданс 4 . . . 66
104 №9 Маріуполь Катерининська вулиця (колір) . . . 67
105 Привіт з Маріуполя 2 . . . 68
106 Привіт з Маріуполя 1 . . . 69
107 Маріуполь Базар . . . 70
108 Маріуполь №8 Станція залізниці та Слобідка . . . 70
109 Маріуполь Порт Набережна (колір) . . . 71
110 Маріуполь Грецька вулиця та жіноча гімназія . . . 71
111 Маріуполь Берег Азовського моря в місячну ніч (наслідування місячного вигляду) . . . 72
112 Маріуполь Олександрівський сквер та Марії-Магдалинінська церква 1 . . . 72
113 Маріуполь Духовне училище 2 . . . 73
114 Маріуполь Загальний вид порту (колір) . . . 73
115 №13 Маріуполь Катерининська вулиця (колір) . . . 74
116 Маріуполь Базарна площа (колір) . . . 74
117 Маріуполь Міська управа . . . 75
118 Маріуполь Торгова вулиця 2 . . . 75
119 Маріуполь Олександрівський сквер 3 . . . 76
120 №10 Маріуполь Реальне училище (колір) . . . 76
121 Маріуполь Порт 4 . . . 77
122 Маріуполь Дачна місцевість (колір) . . . 77

123 Маріуполь Пристань 78
124 Маріуполь Чоловіча гімназія 2 78
125 Маріуполь Синагога 79
126 Маріуполь Італійська вулиця (колір) 79
127 Маріуполь Повітова земська управа 80
128 Маріуполь 2 80
129 Маріуполь Реальне училище 81
130 Маріуполь Сквер заводу Нікополь (колір) 81
131 Mariupol am asovschen Meere (без назви з надписом) Міст Паровоз 82
132 Mariupol am asovschen Meere (без назви з надписом) Залізничний вокзал 82
133 Маріуполь Плавучій док 83
134 Mariupol am asovschen Meere (без назви) Вулиця 83
135 Маріуполь Технічне училище 3 84
136 Маріуполь Вид на місто з моря (колір) 84
137 Маріуполь №5 Катерининська вулиця Храм Марії Магдалини та каплиця 85
138 Маріуполь Маріїнська церква 2 85
139 Mariupol am asovschen Meere (без назви з надписом) Порт 86
140 Маріуполь №9 Європейська вулиця (помилка у назві вулиці) . . 86
141 Маріуполь Катерининська вулиця 8 87
142 Маріуполь Вид на пристань Кальміус 87
143 Маріуполь Пристань Кальміус 88
144 Привіт з Маріуполя 4 88
145 Маріуполь Олександрівський сквер та Марії-Магдалинінська церква 5 89
146 Маріуполь Порт 89
147 №12 Маріуполь Технічне училище (колір) 90
148 Маріуполь Базар 4 90
149 Маріуполь 4 91
150 №4 Маріуполь Відд державн Банку (колір) 91
151 Маріуполь Повітове земство 92
152 Маріуполь Базар (колір) 92
153 Маріуполь Міський сад 3 (колір) 93
154 Маріуполь Завод Руський Провіданс 6 93
155 Маріуполь №4 Вулиця та храм Марії Магдалини 94
156 Привіт із Маріуполя На пристані (колір) 95
157 Маріуполь Слобідка 1 96
158 Маріуполь Пристань (Наслідування місячного вигляду) 96
159 № 6 Маріуполь Міський сад (колір) 97
160 Маріуполь №9 Олександрівський сквер 97
161 Маріуполь Дачна місцевость 2 98
162 № 25 Маріуполь Кальчик під час розливу (колір) 98

163 Маріуполь Порт 7 99
164 Фонтан (колір) 100
165 Маріуполь №7 Білосарайський маяк 101
166 Маріуполь Завод Руський Провіданс 7 101
167 Маріуполь Катерининська вулиця 6 102
168 Маріуполь Жіноча прогімназія Дарій 103
169 Маріуполь №11 Кут Катерининської та готелю Континенталь . . 104
170 Маріуполь Сквер заводу Нікополь 104
171 Маріуполь 2 жіноча гімназія 105
172 Маріуполь Катерининська вулиця 9 105
173 Маріуполь Міський сад (колір) 106
174 Маріуполь Чоловіча гімназія 1 106
175 Маріуполь Загальний вигляд міста (колір) 107
176 Маріуполь Порт 8 107
177 Маріуполь Берег Азовського моря в місячну ніч (наслідування місячному виду) (колір) 108
178 Маріуполь Пристань маріупольська 108
179 Маріуполь Собор 109
180 Mariupol am asovschen Meere Уездное земство (без названия з надписом) 110
181 Маріуполь Слобідка 2 110
182 Маріуполь Загальний вигляд південна сторона 111
183 Маріуполь Завод Руський Провіданс 8 111
184 Маріуполь Завод Нікополь 1 112
185 Маріуполь Порт 3 112
186 Маріуполь Пристань вночі 113
187 Маріуполь Порт (колір) 2 113
188 Маріуполь Завод Нікополь 2 114
189 Маріуполь Торгова вулиця 3 114
190 Завод Провіданс 1 (колір) 115
191 Маріуполь Карасівська слобідка 115
192 Маріуполь Порт 5 116
193 Відділення державного банку 116
194 Маріуполь Базар 3 117
195 Завод Провіданс 3 (колір) 117
196 Маріуполь Завод Нікополь 3 118
197 Маріїнська жіноча гімназія 118
198 Маріуполь №1 Катерининська вулиця 119
199 Маріуполь №10 Торгова вулиця 119
200 Завод Провіданс 120
201 Маріуполь №1 Олександрівська площа 120
202 Маріуполь Олександрівський сквер та Марії-Магдалинінська церква 2 121

203 Маріуполь Магазин Бр. Адабашевих 121
204 Маріуполь №4 Олександрівська площа 122
205 Маріуполь Плавучій док (колір) 122
206 Маріуполь Фруктові сади та дорога на заводи (колір) 123
207 Маріуполь Земство 123
208 Маріуполь Порт старий 124
209 Маріуполь Повітове земство 2 124
210 Маріуполь 3 125
211 Маріуполь №11 Вид на пристань та місто 125
212 Маріуполь Портовий маяк 2 126
213 Маріуполь №2 Торгова вулиця 126
214 №15 Маріуполь Порт 127
215 Маріуполь Технічне училище 2 127
216 Маріуполь Поштово-телегр. контора 128
217 Маріуполь Маріїнська слобідка 128
218 Маріуполь Миколаївська вулиця 129
219 Маріуполь Духовне училище 129
220 Маріуполь Технічне училище 130
221 Маріуполь Загальний вид Слободки 130
222 №3 Маріуполь Загальний вигляд 131
223 Маріуполь Залізничний вокзал 131
224 Маріуполь Пароплав Р. О. П. та Т. Граф Платов 132
225 Маріуполь Міст через Кальчик 132
226 Маріуполь Міська лікарня 133
227 Маріуполь №6 Східна частина міста 133
228 Маріуполь №18 Пристань та колісний пароплав 134
229 Маріуполь Відділення Державного банку 1 134
230 Маріуполь Вокзальна вулиця 135
231 Маріуполь Загальний вид 2 135
232 Маріуполь Катерининська вулиця 1 136
233 Маріуполь Катерининська вулиця 2 136
234 Маріуполь Околиці міста Маріуполь 137
235 Маріуполь Олександрівський сквер 1 (колір) 137
236 Маріуполь Пасажирська пристань 138
237 Маріуполь Порт та пароплав Малайя 138
238 Маріуполь Пристань 1 139
239 Маріуполь Пристань 2 139
240 Маріуполь Торговий ряд 140
241 Mariupol am asovschen Meere Судно у порту (без назви) 140
242 №2 Маріуполь Торгова вулиця 141
243 №8 Маріуполь Прогімназія Дарій (колір) 141
244 Маріуполь №3 Катерининська вулиця та собор 142
245 Маріуполь №6 Олександрівська вулиця та каплиця 142

246 Маріуполь №11 Пристань 143
247 Маріуполь Харлампіївський собор 144
248 Маріуполь Римо-католицька церква 2 145
249 Маріуполь Металургійний завод Нікополь-Маріупольського товариства 146
250 Маріуполь Катерининська вулиця 7 146
251 Маріуполь №2 Маріїнська церква 147
252 Маріуполь Загальний вигляд - південна сторона 147
253 Маріуполь Порт 6 148
254 Маріуполь №5 Загальний вигляд міста з пристані 148
255 Маріуполь Прокатні відділення заводу Російський Провіданс . . 149
256 Маріуполь Вид на місто з моря 149
257 № 11 Маріуполь Єпархіальне училище (колір) 150
258 Маріуполь Вид на місто з пристані 150
259 Маріуполь №17 Кут Таганрозької вулиці та Олександрівської площі 151
260 Маріуполь (без назви) Олександрівська чоловіча гімназія 151
261 Маріуполь Олександрівський сквер та Марії-Магдалинінська церква 3 152
262 Маріуполь (без назви) Берег моря 152
263 Маріуполь Олександрівський сквер та Марії-Магдалинінська церква 4 153
264 Маріуполь Порт (колір) 153
265 Маріуполь Фонтан 1 154

Листівки - сайт Історія Маріуполя

Маріуполь Казначейство, джерело: сайт Історія Маріуполя

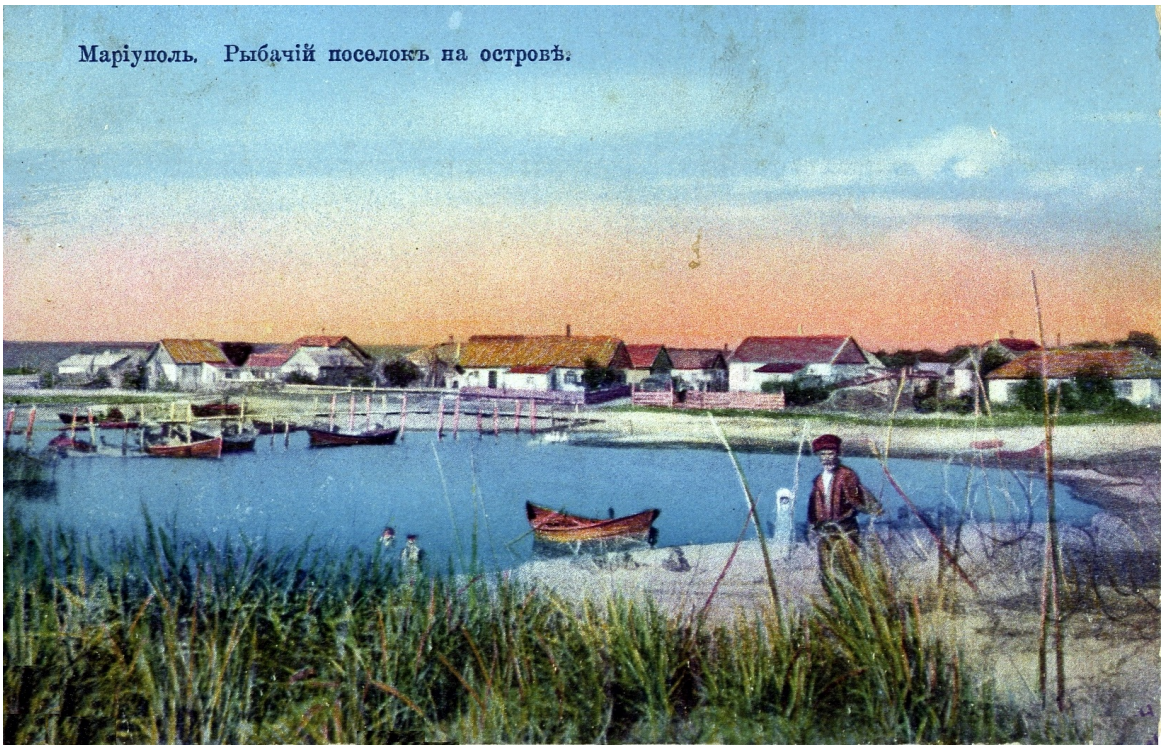

Маріуполь Рибальське селище на острові (колір), джерело: сайт Історія Маріуполя

Маріуполь Вид на базар та річку Кальміус (колір), джерело: сайт Історія Маріуполя

Маріуполь №24 Міст до заводу Провіданс (колір), джерело: сайт Історія Маріуполя

Маріуполь Загальний вид порту, джерело: сайт Історія Маріуполя

Маріуполь Жіноча гімназія Остославської (колір), джерело: сайт Історія Маріуполя

Маріуполь Грецька вулиця, джерело: сайт Історія Маріуполя

Привіт з Маріуполя Вид на місто з пароплава, джерело: сайт Історія Маріуполя

Маріуполь Жіноча гімназія Дарій, джерело: сайт Історія Маріуполя

Маріуполь Олександрівська чоловіча гімназія, джерело: сайт Історія Маріуполя

Mariupol am asovschen Meere (без назви) Храм Успіння Пресвятої Богородиці, джерело: сайт Історія Маріуполя

Маріуполь Катерининська вул (колір), джерело: сайт Історія Маріуполя

Маріуполь Маріупольське повітове земство, джерело: сайт Історія Маріуполя

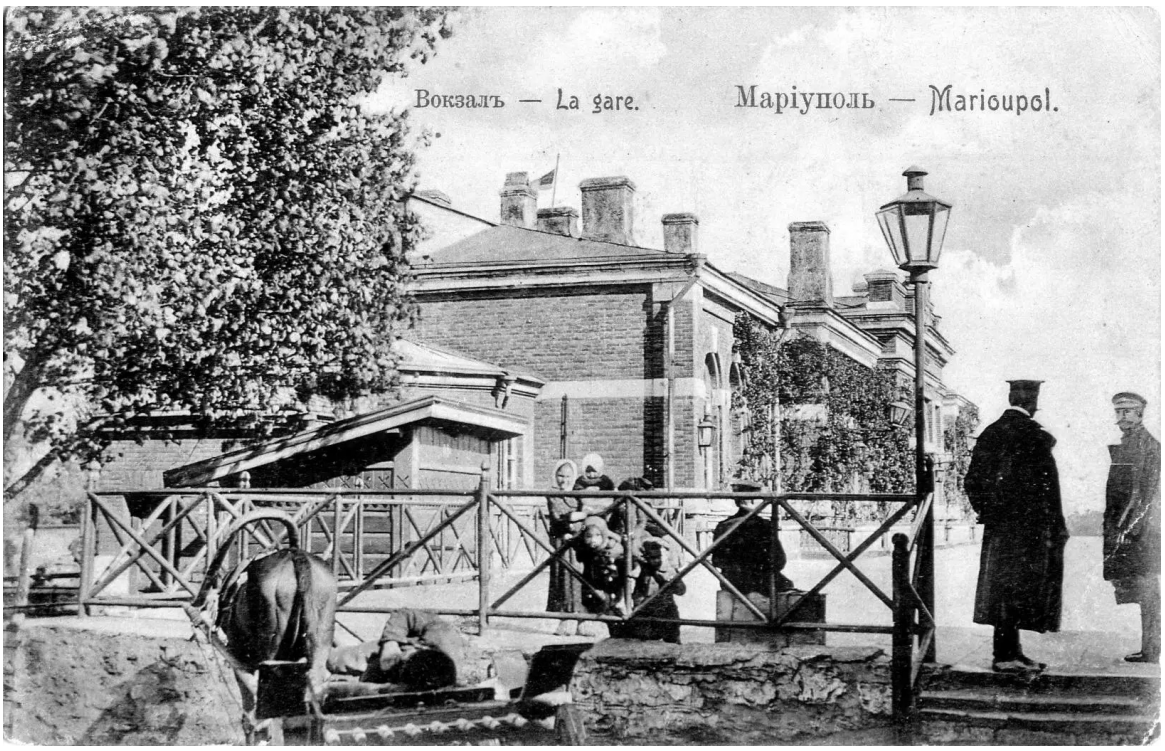

Маріуполь вокзал 2, джерело: сайт Історія Маріуполя

Маріуполь Харлампіївський собор (з надписом), джерело: сайт Історія Маріуполя

Маріуполь Державний банк 4, джерело: сайт Історія Маріуполя

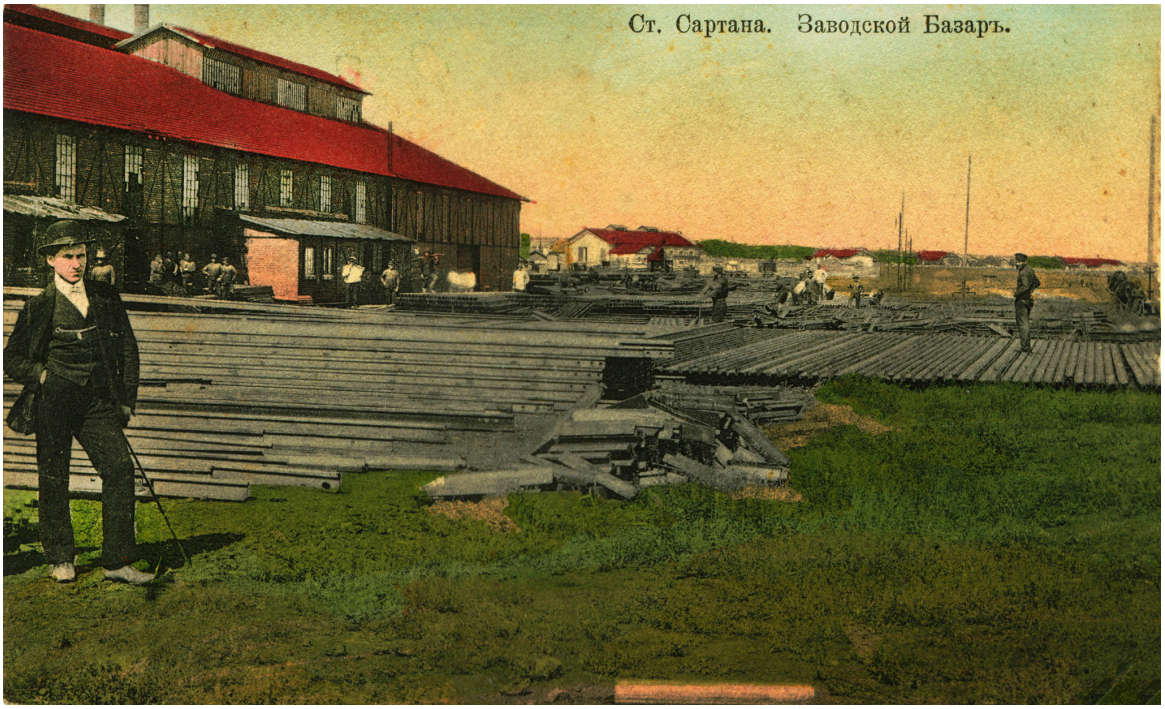

Ст Сартана Заводський базар (колір), джерело: сайт Історія Маріуполя

Маріуполь Собор і базар, джерело: сайт Історія Маріуполя

Маріуполь Олександрівський сквер 2, джерело: сайт Історія Маріуполя

Маріуполь Пристань 3, джерело: сайт Історія Маріуполя

Маріуполь Жіноча гімназія В. Є. Остославської, джерело: сайт Історія Маріуполя

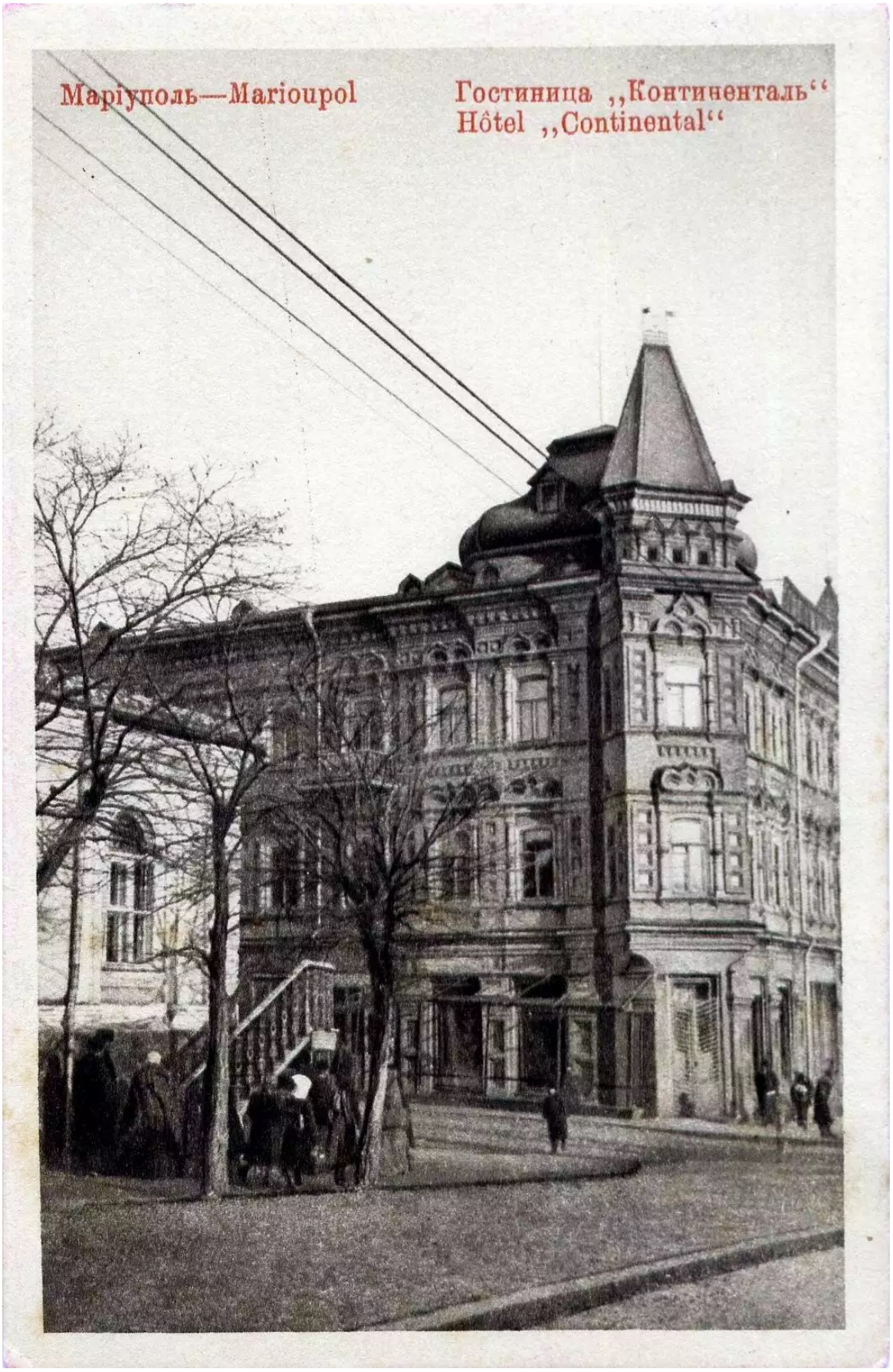

Маріуполь Готель Континенталь 1, джерело: сайт Історія Маріуполя

Маріуполь Порт (колір) 1

Маріуполь Доменні печі заводу Провіданс, джерело: сайт Історія Маріуполя

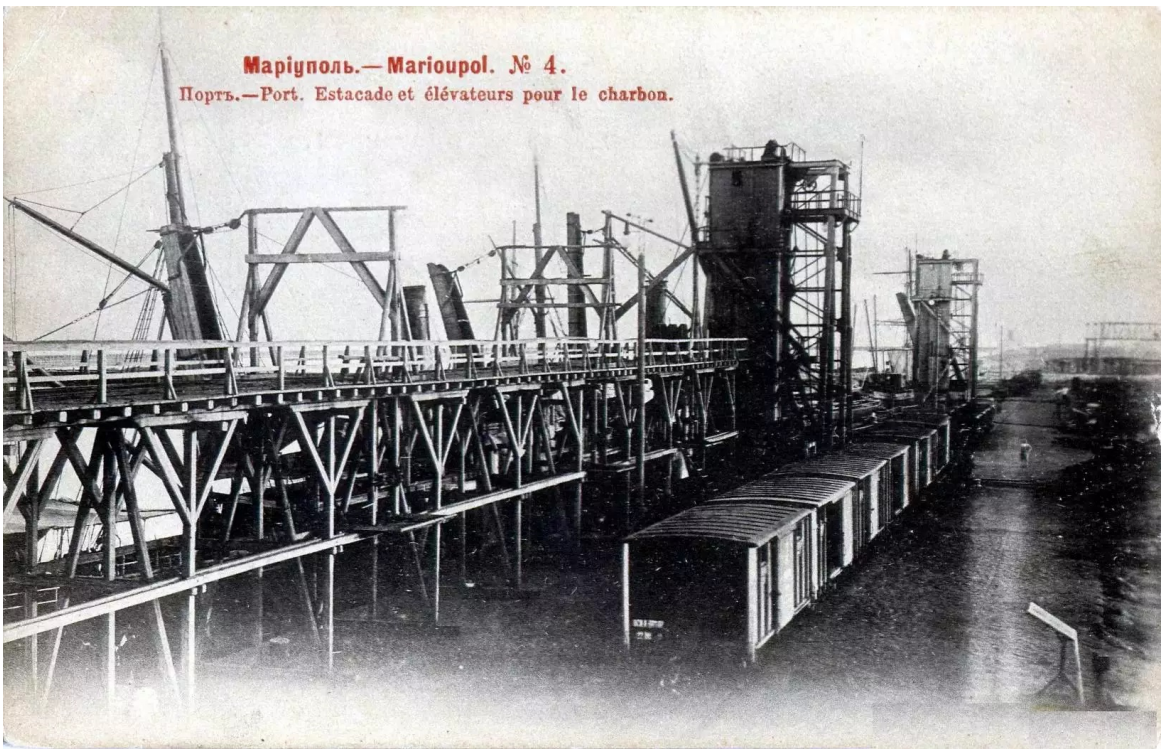

Маріуполь №4 Порт, джерело: сайт Історія Маріуполя

Маріуполь Дачна місцевость, джерело: сайт Історія Маріуполя

Маріуполь Катерининська вулиця 4, джерело: сайт Історія Маріуполя

Маріуполь Порт 2, джерело: сайт Історія Маріуполя

Маріуполь Готель Континенталь 2, джерело: сайт Історія Маріуполя

№1 Маріуполь Маріїнська гімназія, джерело: сайт Історія Маріуполя

Маріуполь Жіноча гімназія 2, джерело: сайт Історія Маріуполя

Маріуполь Доменні печі Заводу Руський Провіданс, джерело: сайт Історія Маріуполя

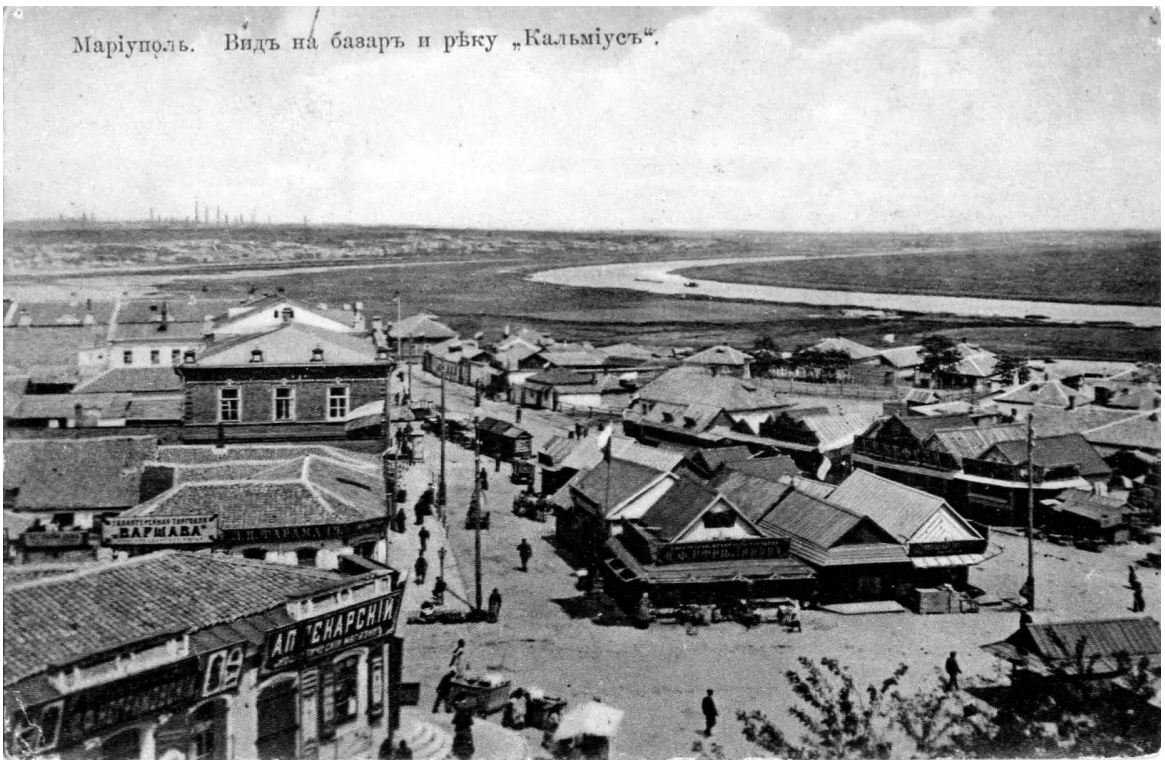

Маріуполь Вид на базар та річку Кальміус, джерело: сайт Історія Маріуполя

Маріуполь Державний банк 3, джерело: сайт Історія Маріуполя

№24 Маріуполь Міст до заводу Провіданс, джерело: сайт Історія Маріуполя

Маріуполь №20 Доменне відділення Металургійного заводу Руський Провіданс, джерело: сайт Історія Маріуполя

Маріуполь Базар 1, джерело: сайт Історія Маріуполя

Маріуполь Жіноча гімназія 1, джерело: сайт Історія Маріуполя

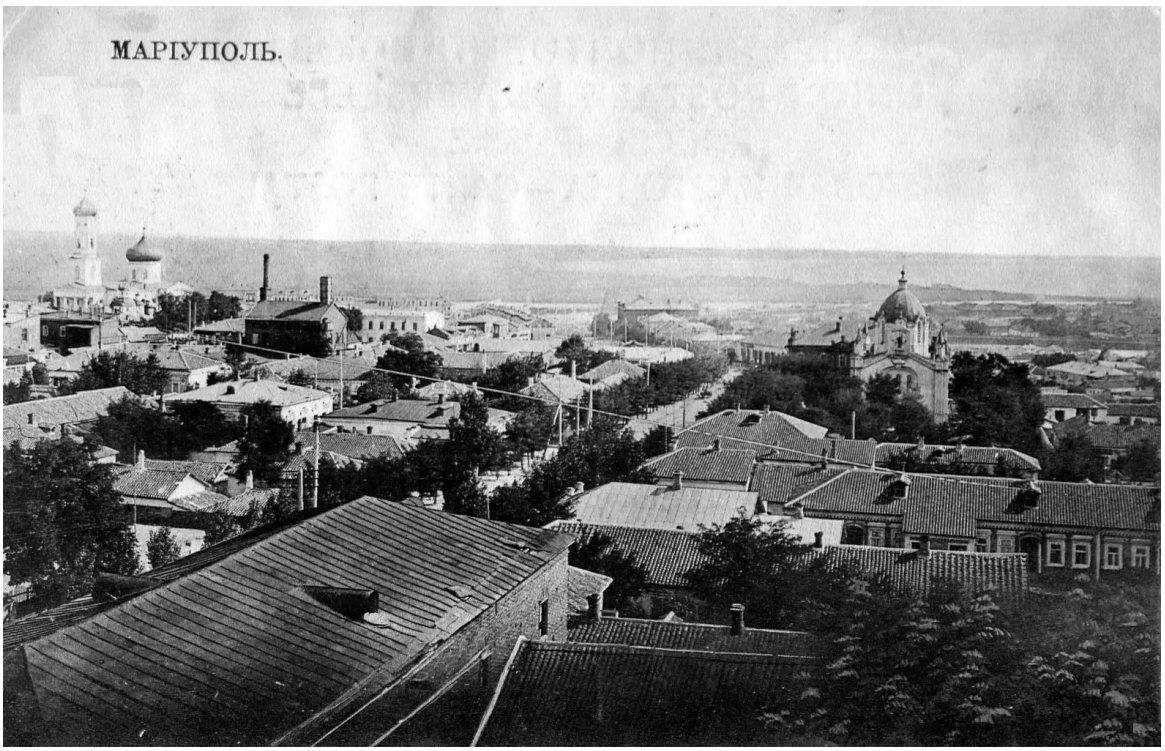

Маріуполь Загальний вид 1, джерело: сайт Історія Маріуполя

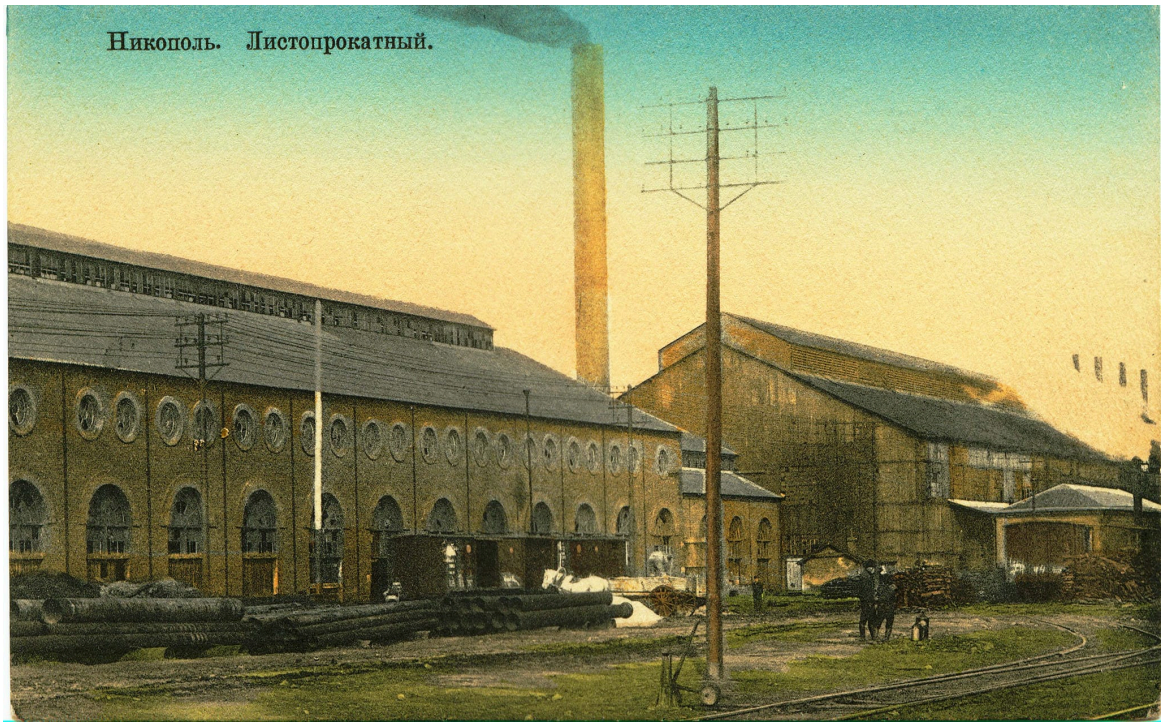

Нікополь Листопрокатний (колір), джерело: сайт Історія Маріуполя

Маріуполь Готель Континенталь 3, джерело: сайт Історія Маріуполя

Маріуполь Катерининська вулиця 5, джерело: сайт Історія Маріуполя

№19 Маріуполь Порт (колір), джерело: сайт Історія Маріуполя

Маріуполь Олександрівський сквер 1, джерело: сайт Історія Маріуполя

Маріуполь Порт Набережна, джерело: сайт Історія Маріуполя

Маріуполь Базар та річка Кальміус

Завод Провіданс 2 (колір), джерело: сайт Історія Маріуполя

Маріуполь №8 Маріїнська жіноча гімназія, джерело: сайт Історія Маріуполя

Маріуполь (без назви) Вид на море, джерело: сайт Історія Маріуполя

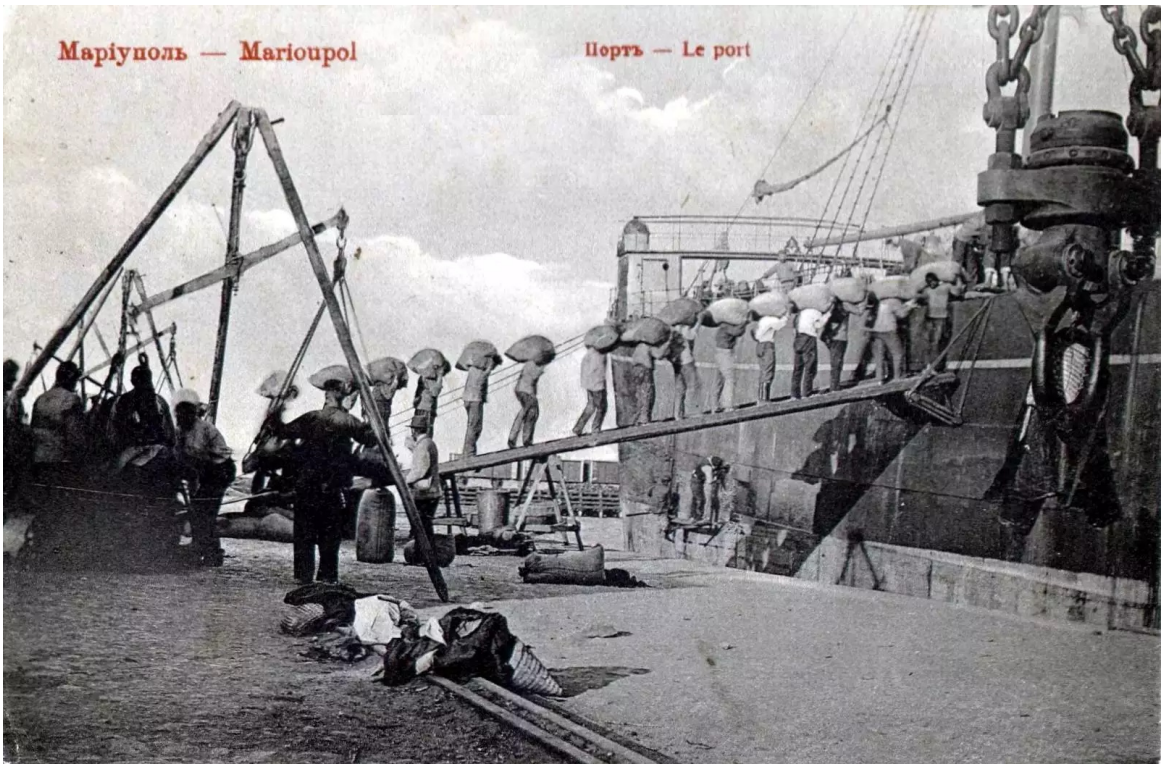

Маріуполь Порт 1, джерело: сайт Історія Маріуполя

Маріуполь Міський сад 1, джерело: сайт Історія Маріуполя

Маріуполь Доменні печі заводу Руський Провіданс 2, джерело: сайт Історія Маріуполя

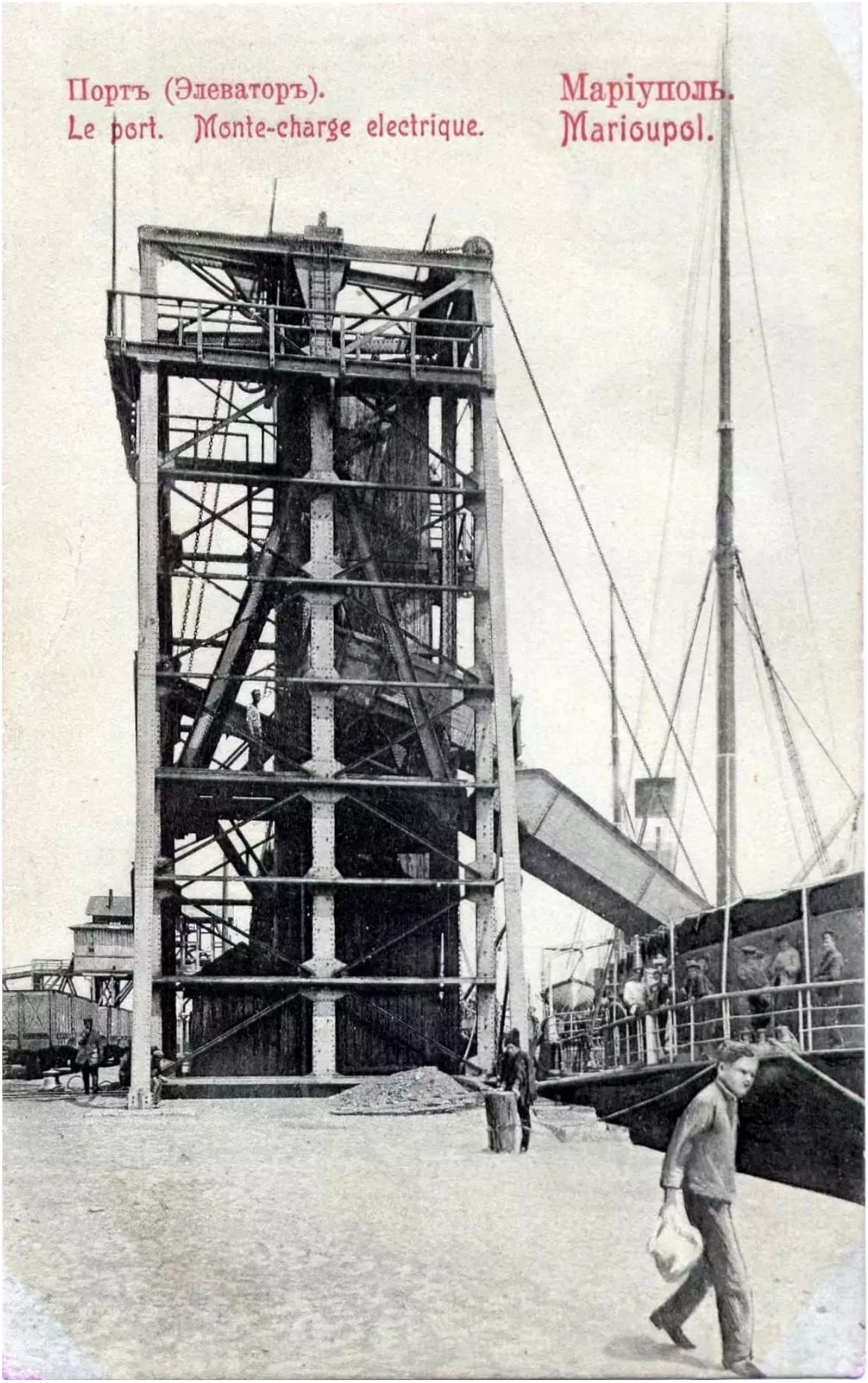

Маріуполь Порт Елеватор, джерело: сайт Історія Маріуполя

Маріуполь Вид на пристань Кальміус (колір), джерело: сайт Історія Маріуполя

Маріуполь Базар 2, джерело: сайт Історія Маріуполя

Маріуполь Вокзальна вулиця (колір), джерело: сайт Історія Маріуполя

Маріуполь Італійська вулиця, джерело: сайт Історія Маріуполя

Маріуполь Єпархіальне училище 1, джерело: сайт Історія Маріуполя

Маріуполь Фонтан 2, джерело: сайт Історія Маріуполя

Маріуполь №3 Відділення Державного банку 2, джерело: сайт Історія Маріуполя

Маріуполь Торгова вулиця, джерело: сайт Історія Маріуполя

Маріуполь (без назви) Олександрівський сквер, джерело: сайт Історія Маріуполя

Маріуполь Зимовий театр, джерело: сайт Історія Маріуполя

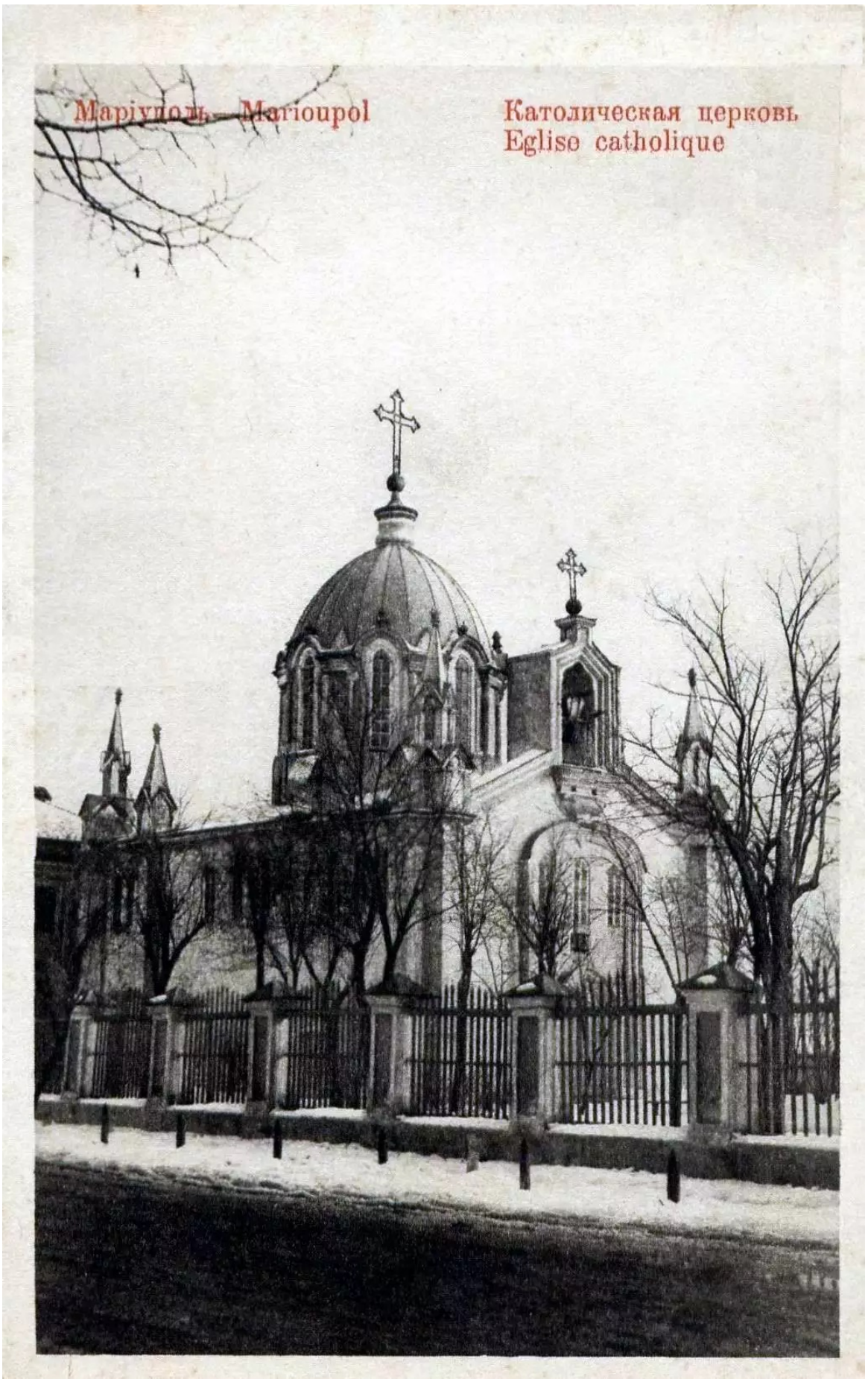

Маріуполь Католицька церква, джерело: сайт Історія Маріуполя

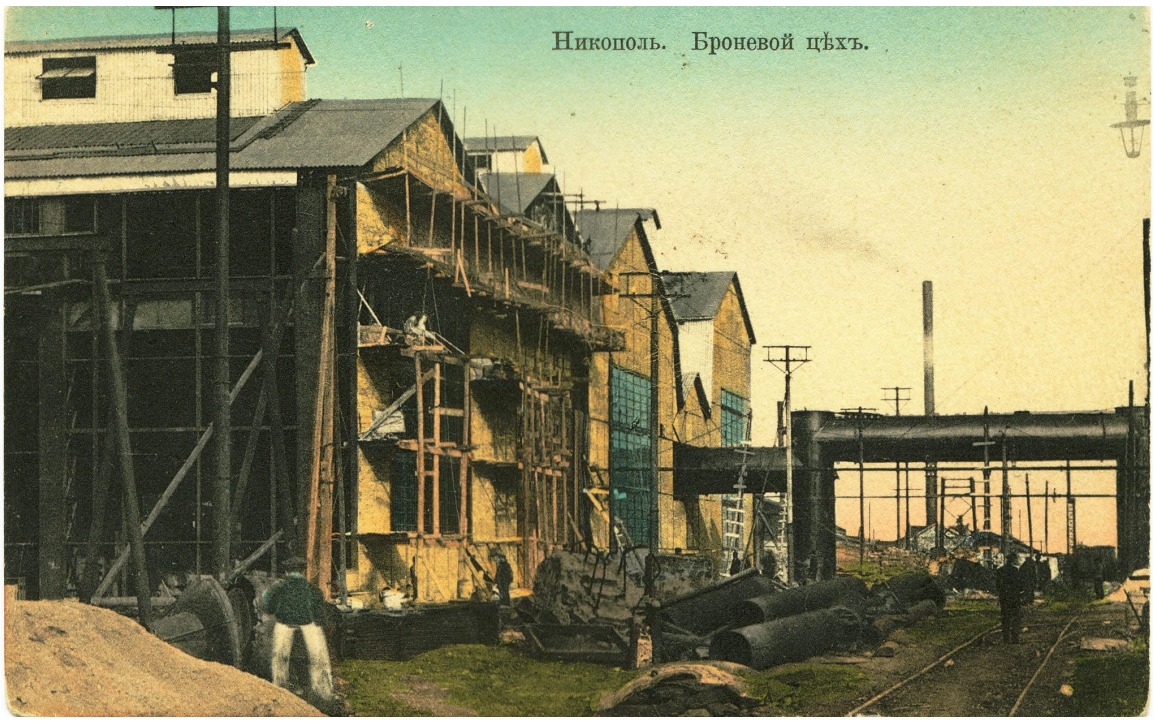

Нікополь Броньовий цех (колір), джерело: сайт Історія Маріуполя

Маріуполь Околиці міста Маріуполь (колір), джерело: сайт Історія Маріуполя

Маріуполь (без назви) Реальне училище Гіацинтова, джерело: сайт Історія Маріуполя

Маріуполь Загальний вид заводів 1, джерело: сайт Історія Маріуполя

Маріуполь (без назви) Духовне училище, джерело: сайт Історія Маріуполя

Маріуполь вокзал 1, джерело: сайт Історія Маріуполя

Маріуполь Єпархіальне училище 2, джерело: сайт Історія Маріуполя

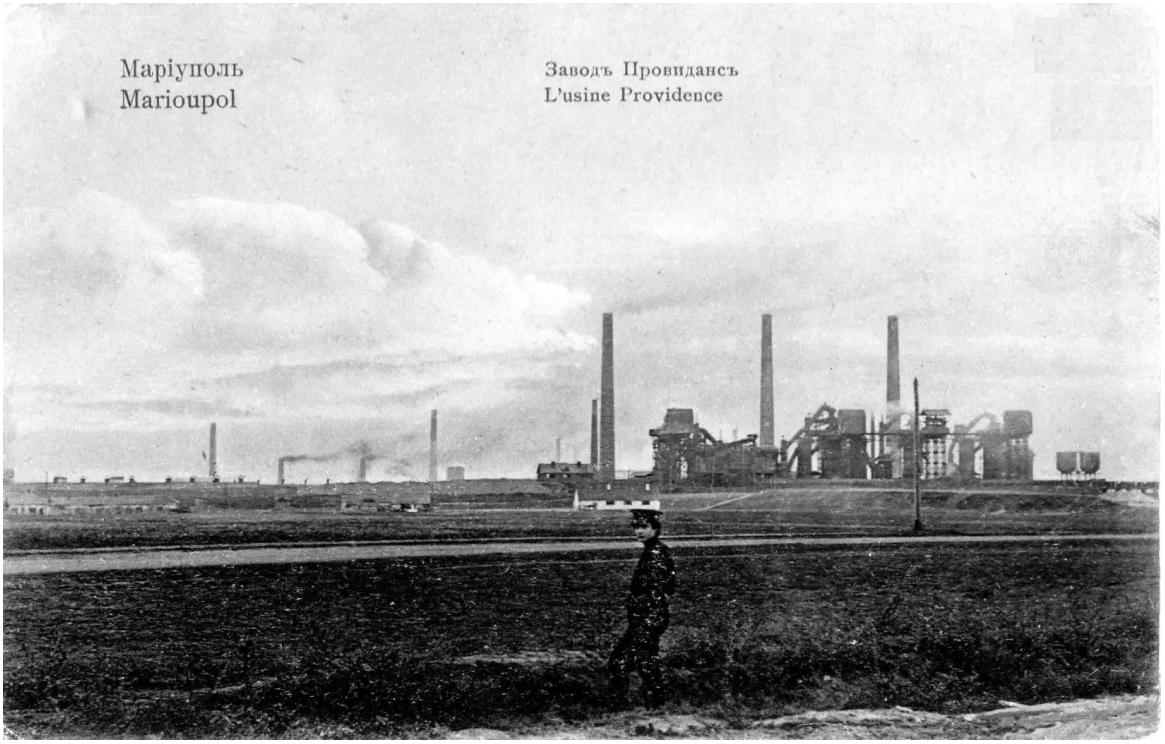

Маріуполь Завод Провіданс, джерело: сайт Історія Маріуполя

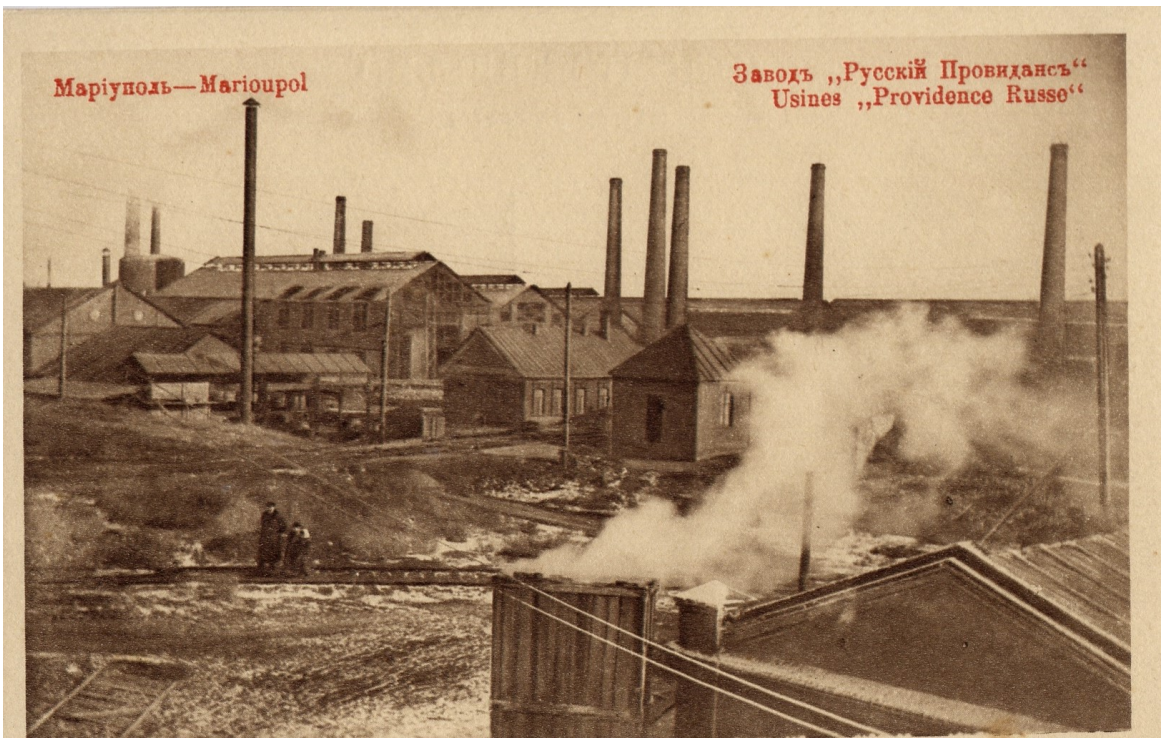

Маріуполь Завод Руський Провіданс 5, джерело: сайт Історія Маріуполя

Mariupol am asovschen Meere (без назви) Вид на залізничний вокзал, джерело: сайт Історія Маріуполя

Маріуполь Римо-католицька церква 1, джерело: сайт Історія Маріуполя

Mariupol am asovschen Meere Уездное земство (без названия), джерело: сайт Історія Маріуполя

Маріуполь Базар та річка Кальміус (колір), джерело: сайт Історія Маріуполя

Маріуполь, джерело: сайт Історія Маріуполя

Маріуполь Торгова вулиця (колір), джерело: сайт Історія Маріуполя

Маріуполь Завод Руський Провіданс 3, джерело: сайт Історія Маріуполя

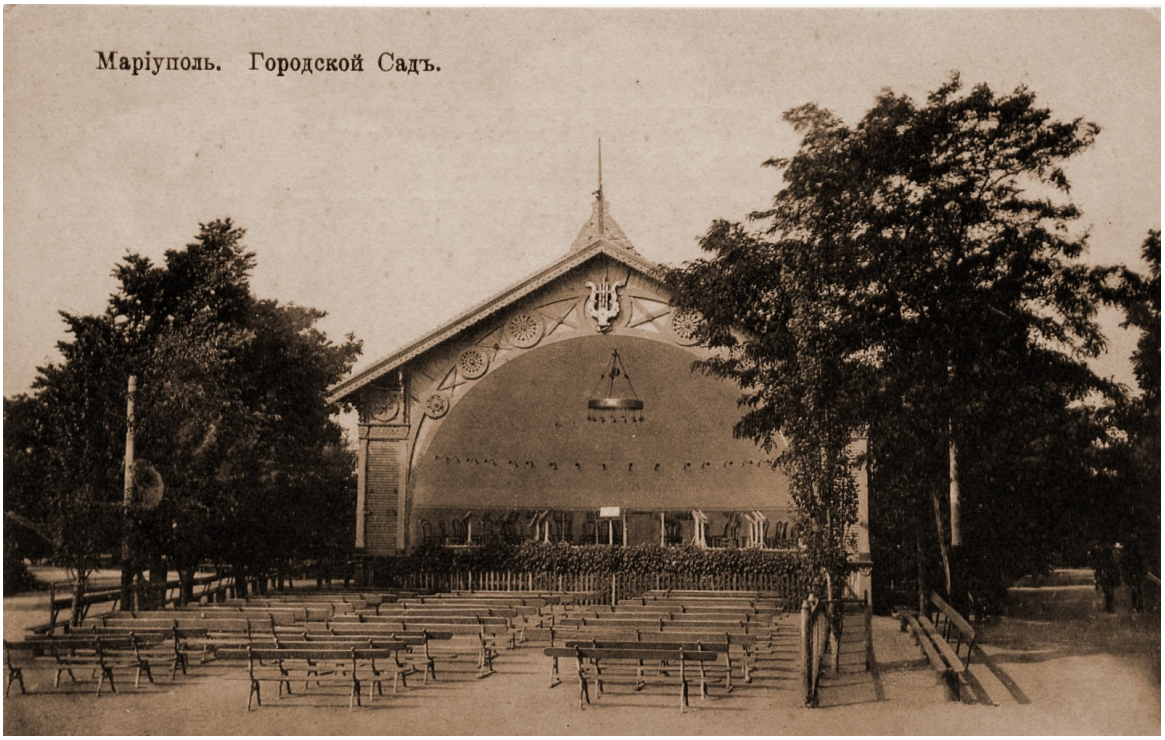

Маріуполь Міський сад 3, джерело: сайт Історія Маріуполя

Маріуполь Катерининська вулиця (колір), джерело: сайт Історія Маріуполя

Маріуполь Олександрівський сквер та Марії-Магдалинінська церква (колір), джерело: сайт Історія Маріуполя

Маріуполь Міський сад 2, джерело: сайт Історія Маріуполя

Маріуполь Маріїнська церква, джерело: сайт Історія Маріуполя

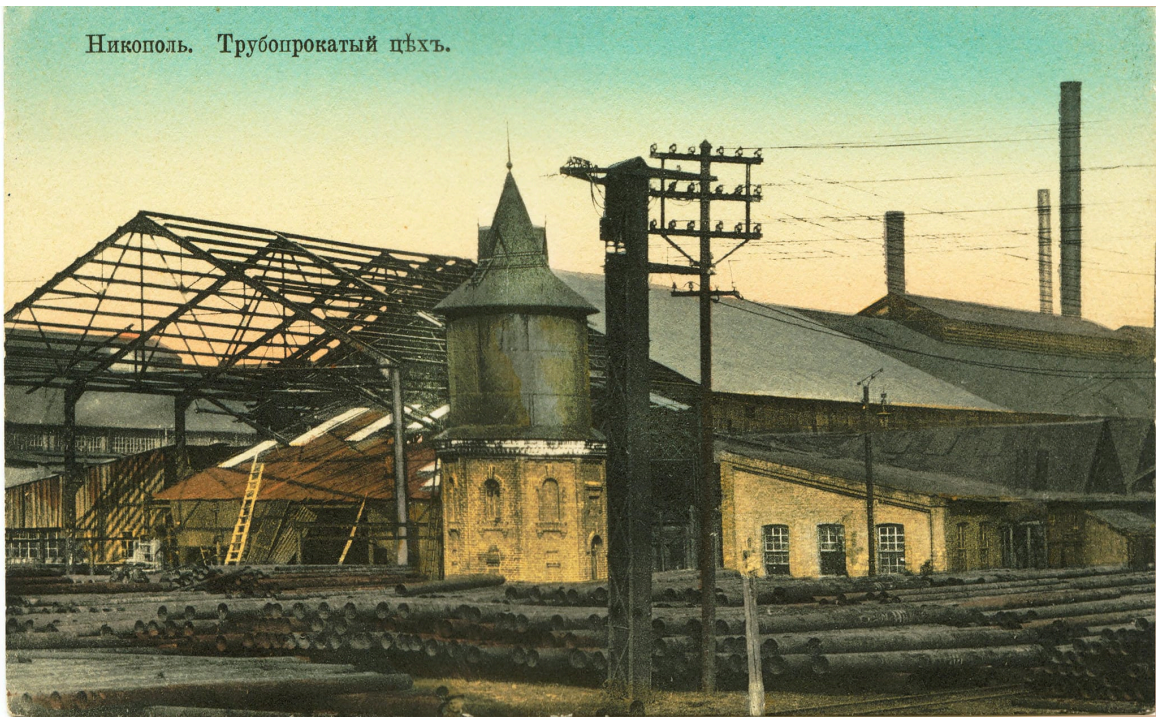

Нікополь Трубопрокатний цех (колір), джерело: сайт Історія Маріуполя

Маріуполь Цирк Бр. Яковенко, джерело: сайт Історія Маріуполя

Маріуполь Загальний вид заводів 2, джерело: сайт Історія Маріуполя

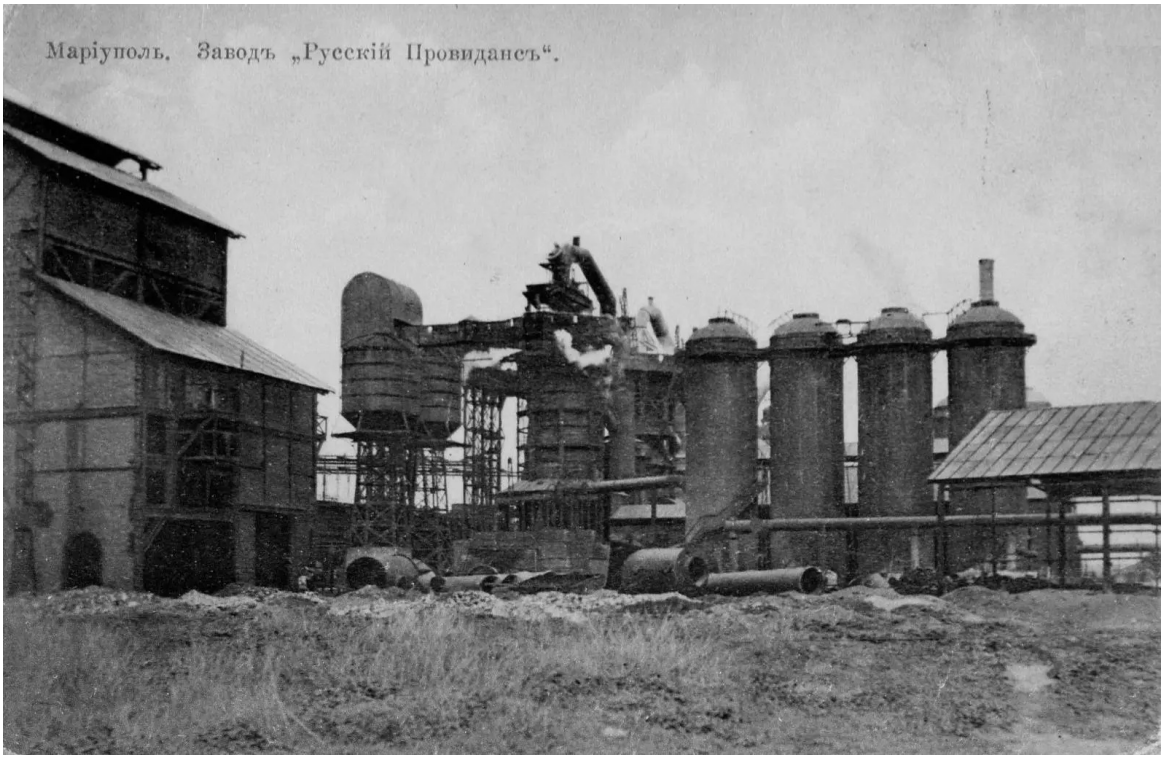

Маріуполь Завод Руський Провіданс 2, джерело: сайт Історія Маріуполя

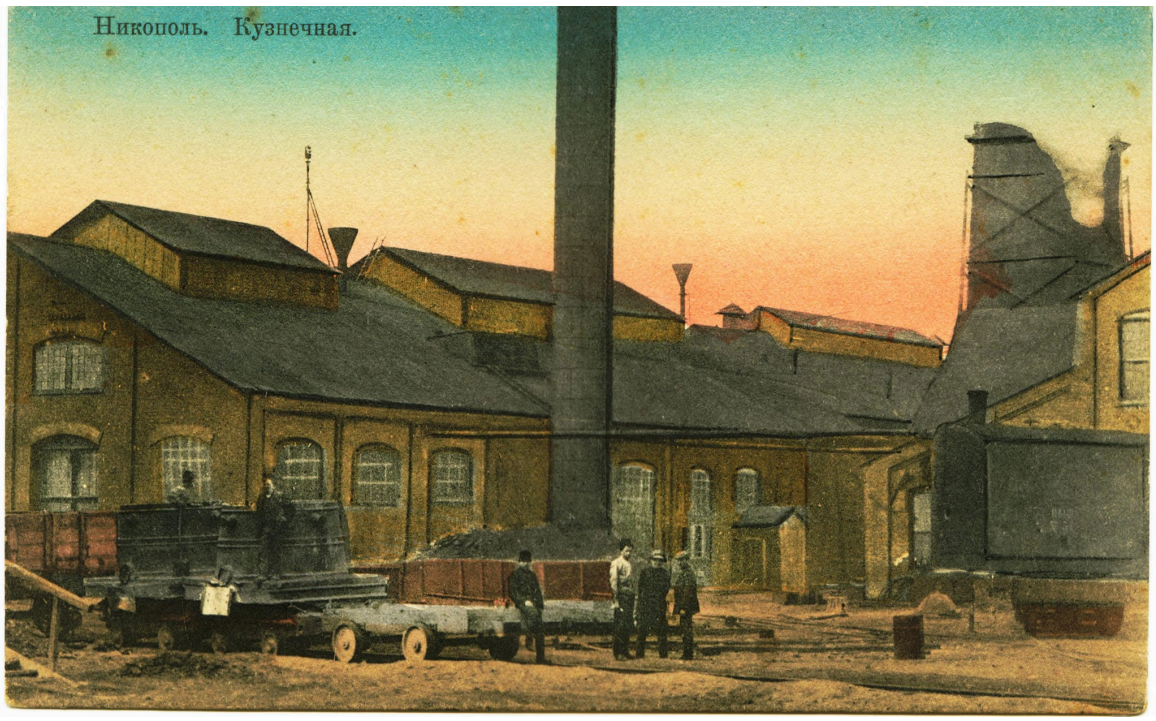

Нікополь Ковальська (колір), джерело: сайт Історія Маріуполя

Маріуполь Рибальська флотилія біля пристані Кальміус, джерело: сайт Історія Маріуполя

Маріуполь Озеро Домаха (колір), джерело: сайт Історія Маріуполя

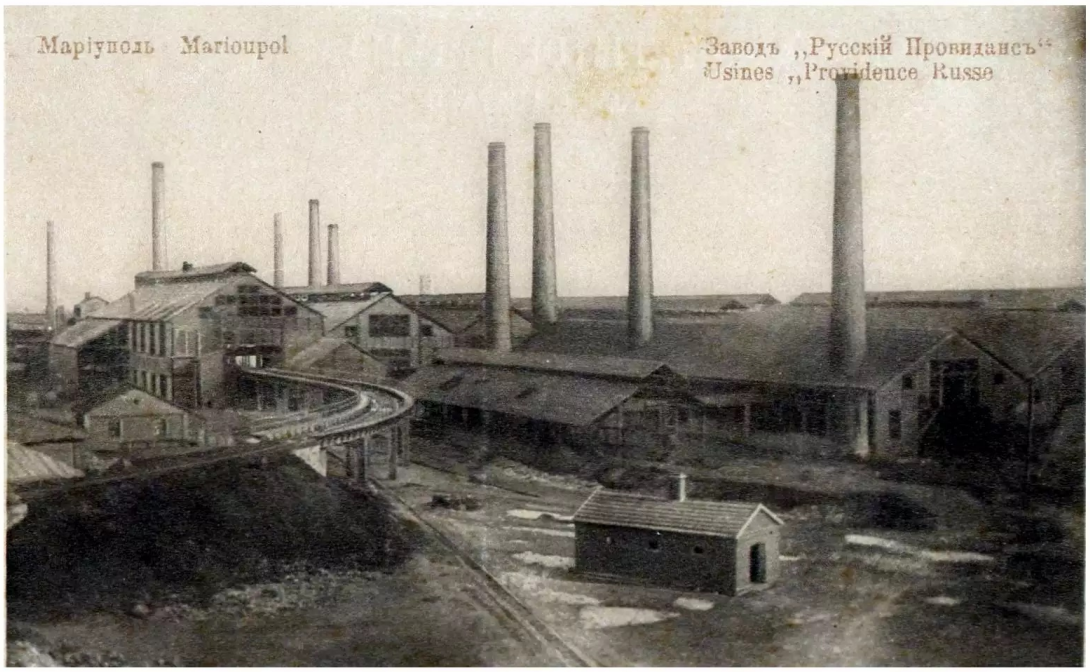

Маріуполь Завод Руський Провіданс 1, джерело: сайт Історія Маріуполя

Маріуполь №14 Пристань, джерело: сайт Історія Маріуполя

Маріуполь Міст до заводу Провіданс (колір), джерело: сайт Історія Маріуполя

Маріуполь Берег Азовського моря (колір), джерело: сайт Історія Маріуполя

Маріуполь Озеро Домаха, джерело: сайт Історія Маріуполя

Маріуполь Рибальська флотилія біля пристані Кульміус (колір), джерело: сайт Історія Маріуполя

Привіт з Маріуполя 3, джерело: сайт Історія Маріуполя

Маріуполь (без назви) Пристань, джерело: сайт Історія Маріуполя

Mariupol am asovschen Meere Городской сад (без назви), джерело: сайт Історія Маріуполя

Нікополь Мартенівське відділення (колір), джерело: сайт Історія Маріуполя

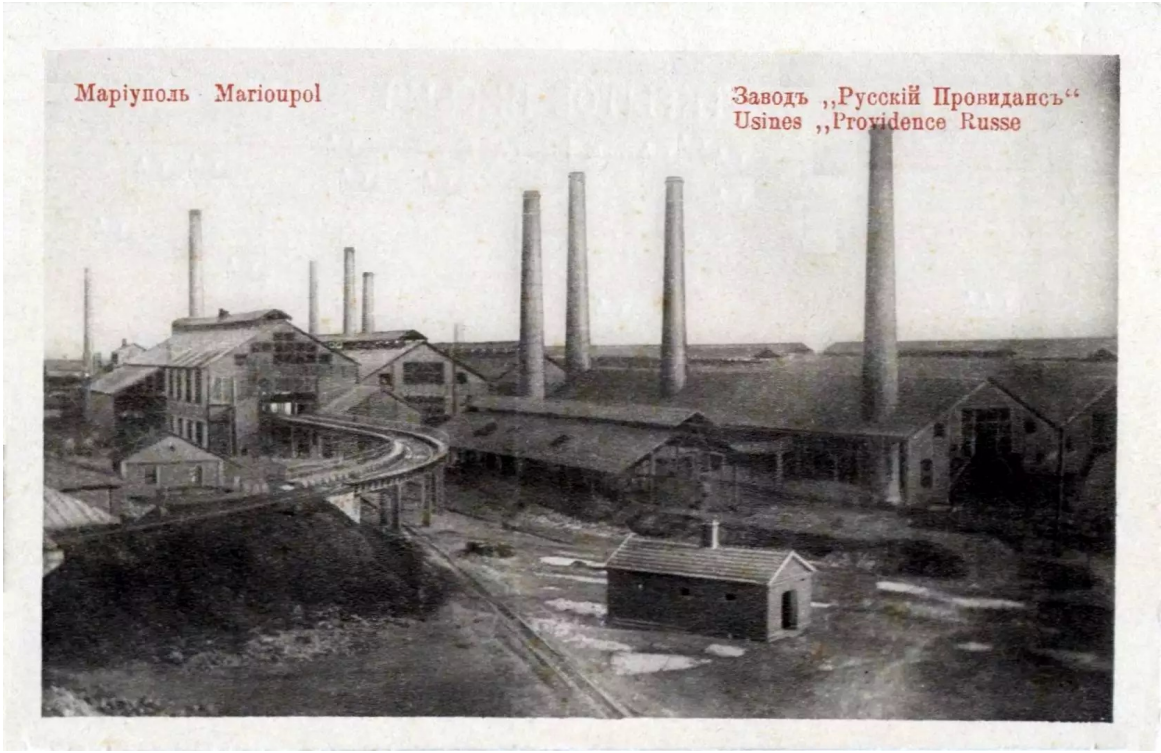

Маріуполь Завод Руський Провіданс 4, джерело: сайт Історія Маріуполя

№9 Маріуполь Катерининська вулиця (колір), джерело: сайт Історія Маріуполя

Привіт з Маріуполя 2, джерело: сайт Історія Маріуполя

Привіт з Маріуполя 1, джерело: сайт Історія Маріуполя

Маріуполь Базар, джерело: сайт Історія Маріуполя

Маріуполь №8 Станція залізниці та Слобідка, джерело: сайт Історія Маріуполя

Маріуполь Порт Набережна (колір), джерело: сайт Історія Маріуполя

Маріуполь Грецька вулиця та жіноча гімназія, джерело: сайт Історія Маріуполя

Маріуполь Берег Азовського моря в місячну ніч (наслідування місячного вигляду), джерело: сайт Історія Маріуполя

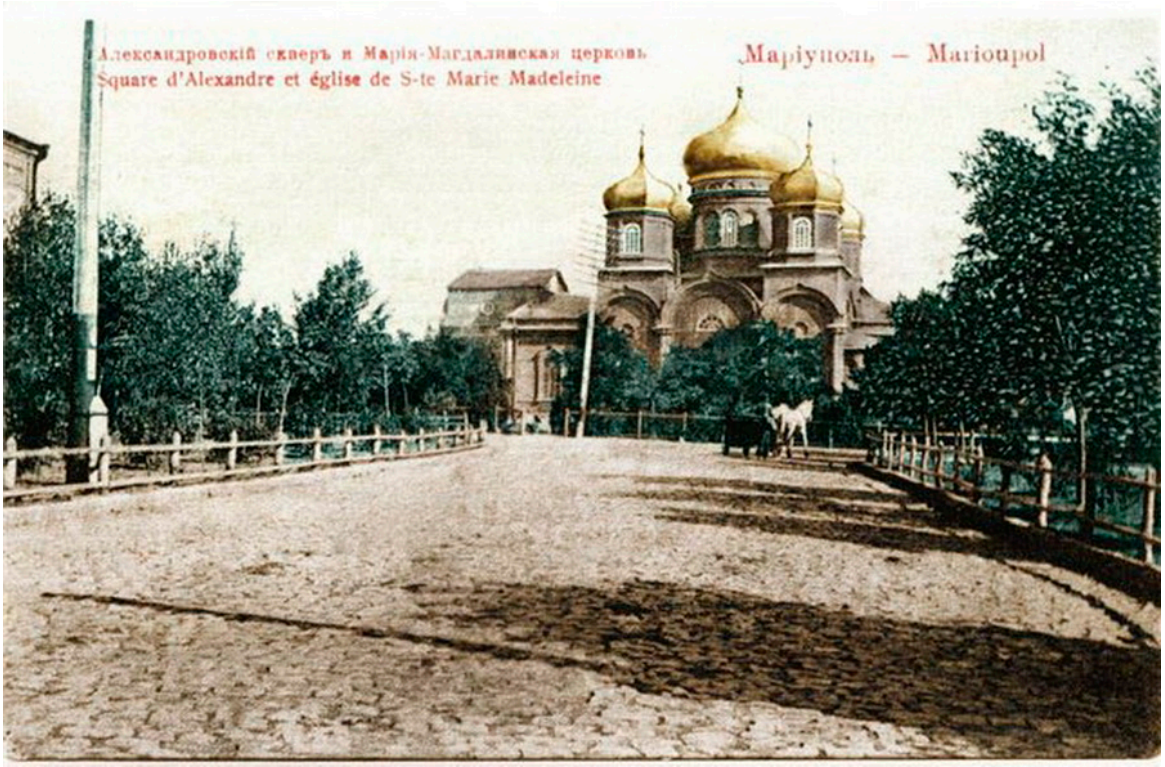

Маріуполь Олександрівський сквер та Марії-Магдалинінська церква 1, джерело: сайт Історія Маріуполя

Маріуполь Духовне училище 2, джерело: сайт Історія Маріуполя

Маріуполь Загальний вид порту (колір), джерело: сайт Історія Маріуполя

№13 Маріуполь Катерининська вулиця (колір), джерело: сайт Історія Маріуполя

Маріуполь Базарна площа (колір), джерело: сайт Історія Маріуполя

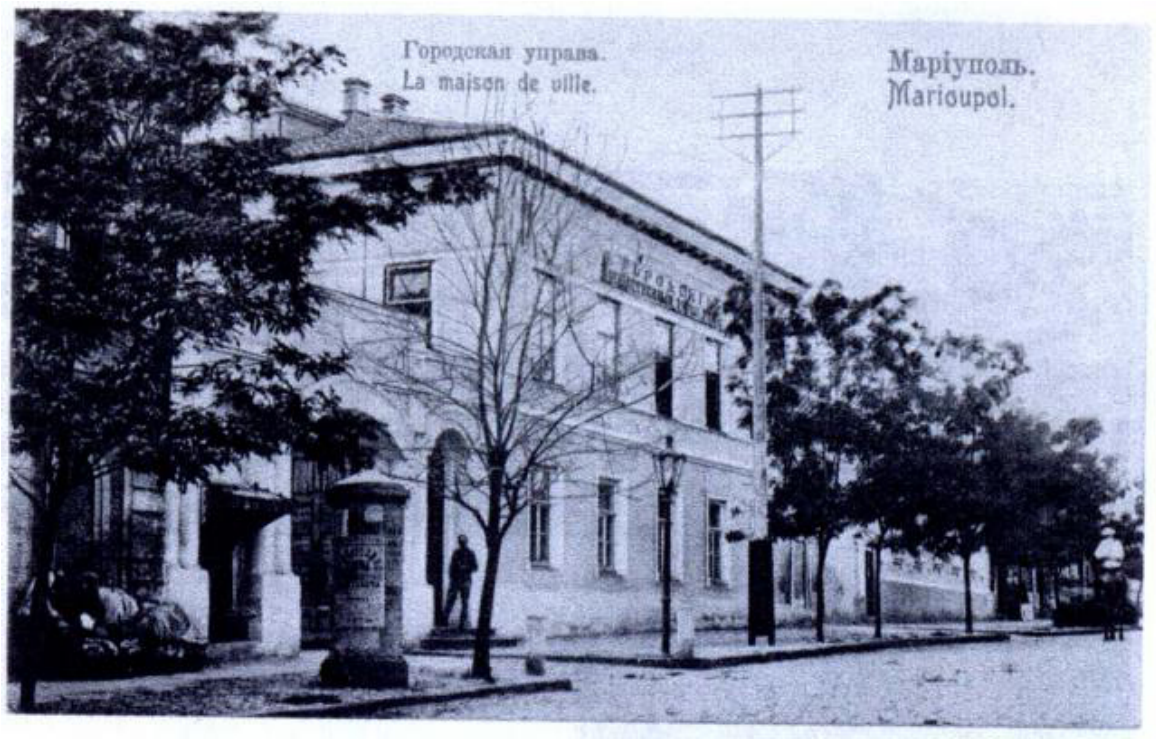

Маріуполь Міська управа, джерело: сайт Історія Маріуполя

Маріуполь Торгова вулиця 2, джерело: сайт Історія Маріуполя

Маріуполь Олександрівський сквер 3, джерело: сайт Історія Маріуполя

№10 Маріуполь Реальне училище (колір), джерело: сайт Історія Маріуполя

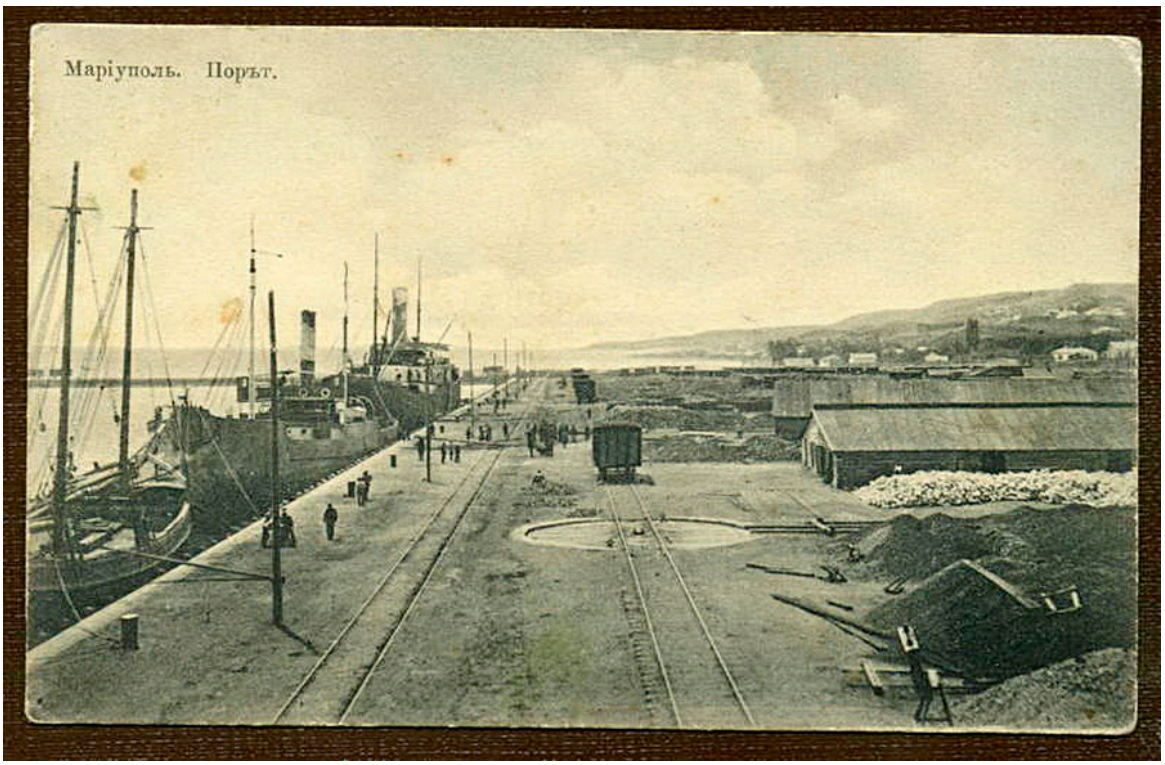

Маріуполь Порт 4, джерело: сайт Історія Маріуполя

Маріуполь Дачна місцевість (колір), джерело: сайт Історія Маріуполя

Маріуполь Пристань, джерело: сайт Історія Маріуполя

Маріуполь Чоловіча гімназія 2, джерело: сайт Історія Маріуполя

Маріуполь Синагога, джерело: сайт Історія Маріуполя

Маріуполь Італійська вулиця (колір), джерело: сайт Історія Маріуполя

Маріуполь Повітова земська управа, джерело: сайт Історія Маріуполя

Маріуполь 2, джерело: сайт Історія Маріуполя

Маріуполь Реальне училище, джерело: сайт Історія Маріуполя

Маріуполь Сквер заводу Нікополь (колір), джерело: сайт Історія Маріуполя

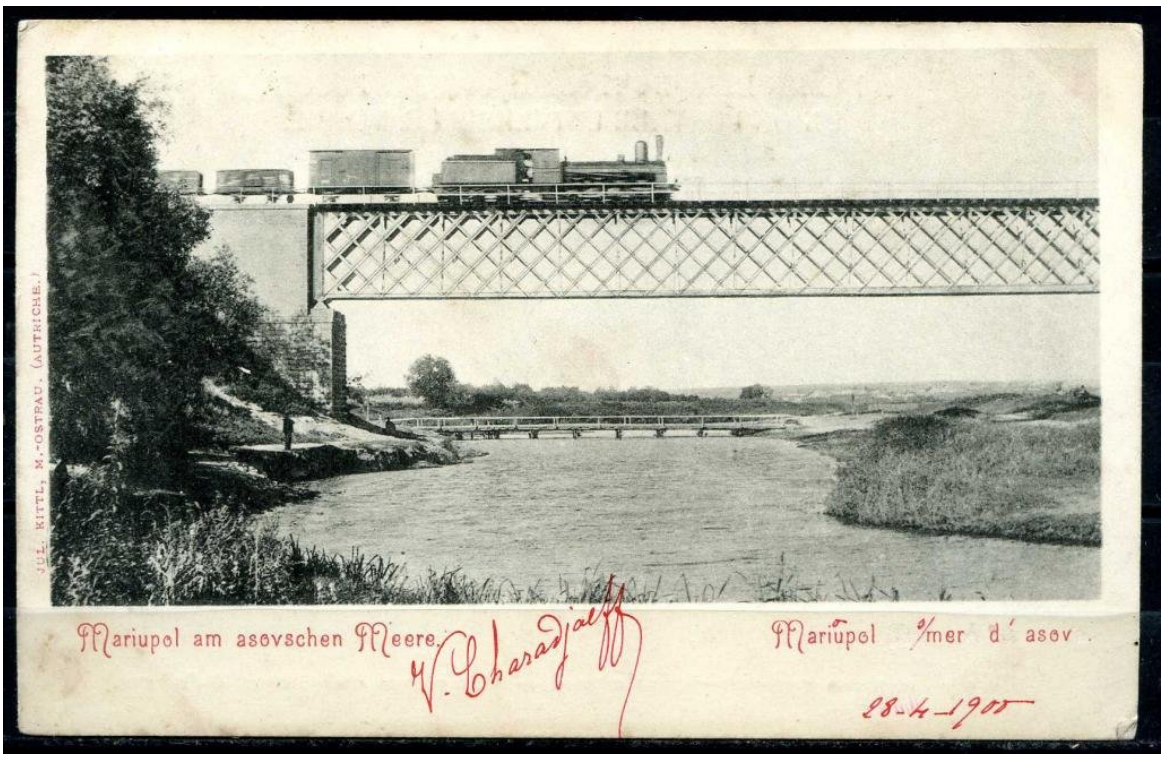

Mariupol am asovschen Meere (без назви з надписом) Міст Паровоз, джерело: сайт Історія Маріуполя

Mariupol am asovschen Meere (без назви з надписом) Залізничний вокзал, джерело: сайт Історія Маріуполя

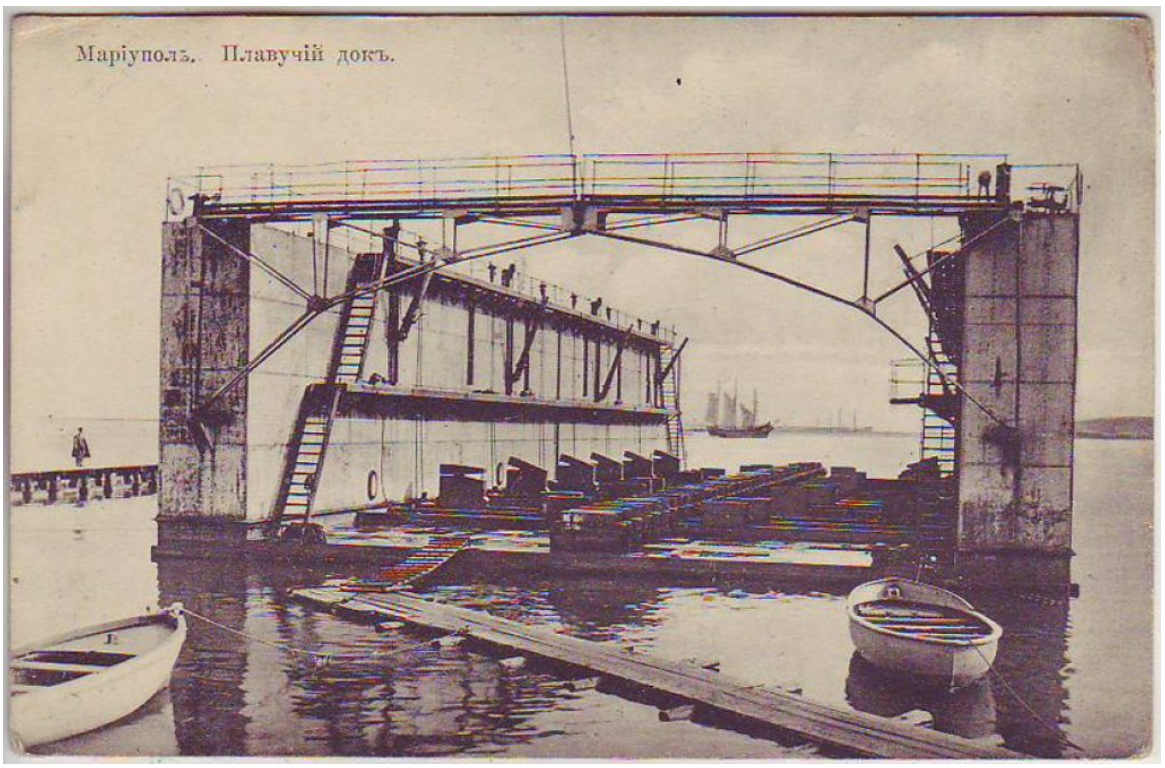

Маріуполь Плавучій док, джерело: сайт Історія Маріуполя

Mariupol am asovschen Meere (без назви) Вулиця, джерело: сайт Історія Маріуполя

Маріуполь Технічне училище 3, джерело: сайт Історія Маріуполя

Маріуполь Вид на місто з моря (колір), джерело: сайт Історія Маріуполя

Маріуполь №5 Катерининська вулиця Храм Марії Магдалини та каплиця, джерело: сайт Історія Маріуполя

Маріуполь Маріїнська церква 2, джерело: сайт Історія Маріуполя

Mariupol am asovschen Meere (без назви з надписом) Порт, джерело: сайт Історія Маріуполя

Маріуполь №9 Європейська вулиця (помилка у назві вулиці), джерело: сайт Історія Маріуполя

Маріуполь Катерининська вулиця 8, джерело: сайт Історія Маріуполя

Маріуполь Вид на пристань Кальміус, джерело: сайт Історія Маріуполя

Маріуполь Пристань Кальміус, джерело: сайт Історія Маріуполя

Привіт з Маріуполя 4, джерело: сайт Історія Маріуполя

Маріуполь Олександрівський сквер та Марії-Магдалинінська церква 5, джерело: сайт Історія Маріуполя

Маріуполь Порт, джерело: сайт Історія Маріуполя

№12 Маріуполь Технічне училище (колір), джерело: сайт Історія Маріуполя

Маріуполь Базар 4, джерело: сайт Історія Маріуполя

Маріуполь 4, джерело: сайт Історія Маріуполя

№4 Маріуполь Відд державн Банку (колір), джерело: сайт Історія Маріуполя

Маріуполь Повітове земство, джерело: сайт Історія Маріуполя

Маріуполь Базар (колір), джерело: сайт Історія Маріуполя

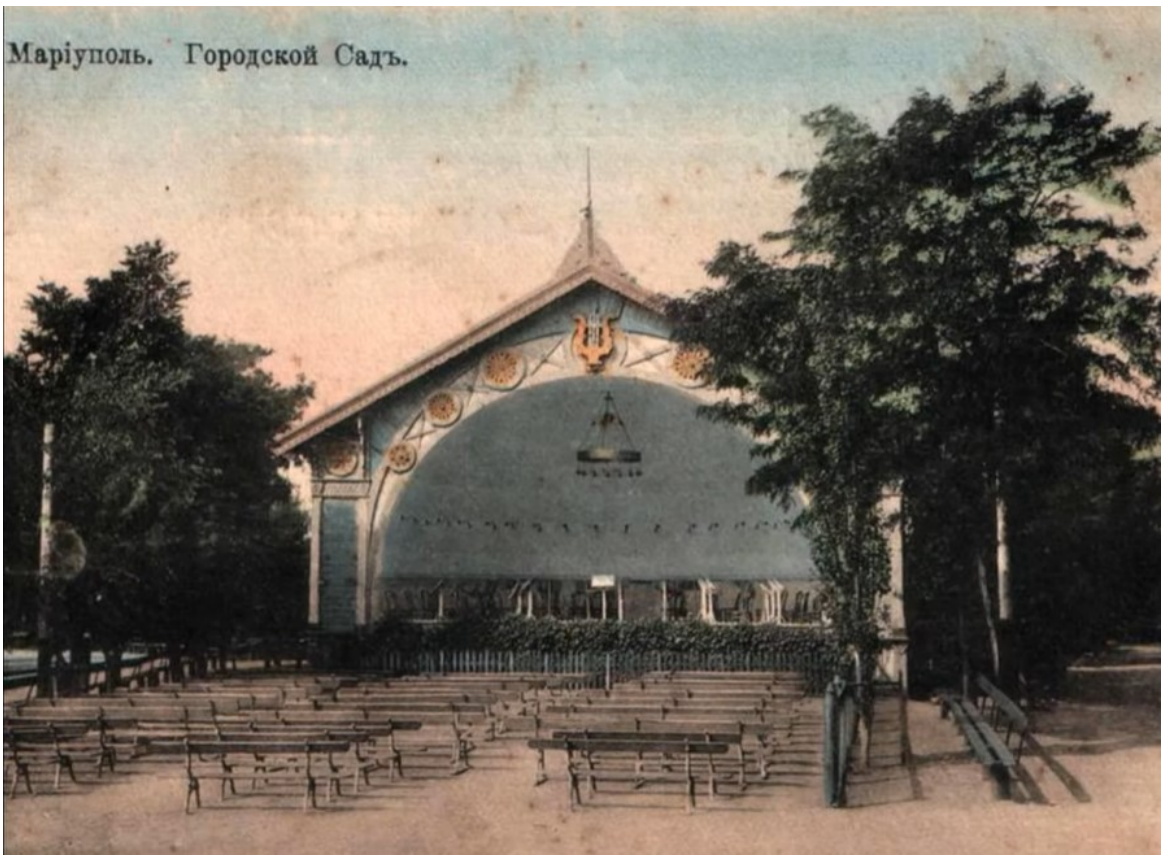

Маріуполь Міський сад 3 (колір), джерело: сайт Історія Маріуполя

Маріуполь Завод Руський Провіданс 6, джерело: сайт Історія Маріуполя

Маріуполь №4 Вулиця та храм Марії Магдалини, джерело: сайт Історія Маріуполя

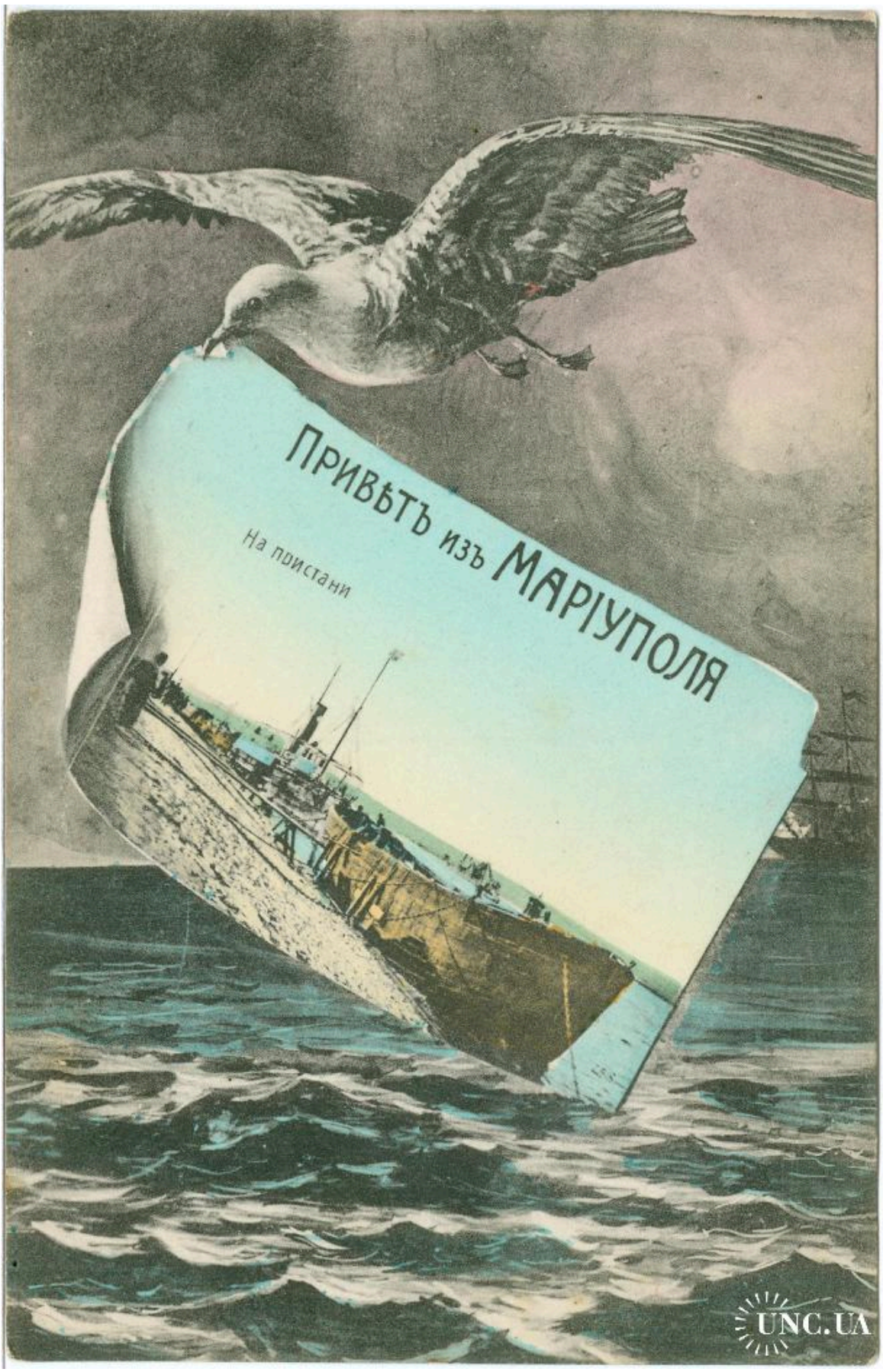

Привіт із Маріуполя На пристані (колір), джерело: сайт Історія Маріуполя

Маріуполь Слобідка 1, джерело: сайт Історія Маріуполя

Маріуполь Пристань (Наслідування місячного вигляду), джерело: сайт Історія Маріуполя

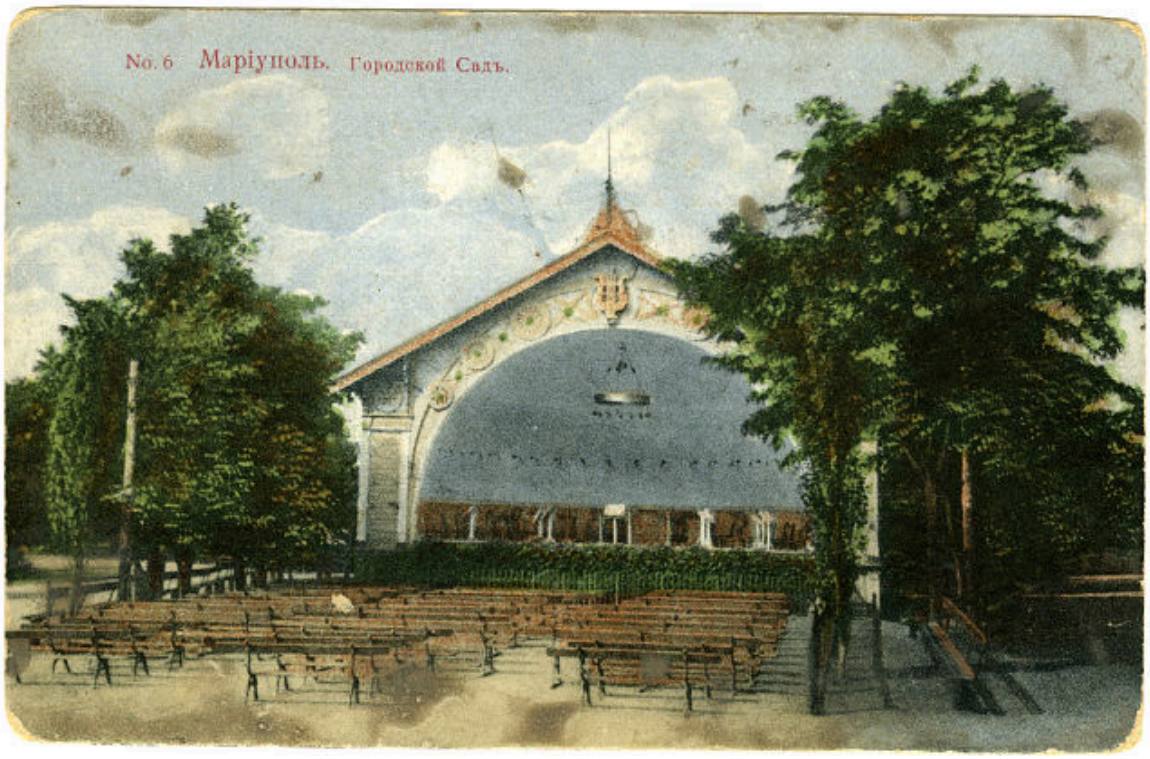

№ 6 Маріуполь Міський сад (колір), джерело: сайт Історія Маріуполя

Маріуполь №9 Олександрівський сквер, джерело: сайт Історія Маріуполя

Маріуполь Дачна місцевость 2, джерело: сайт Історія Маріуполя

№ 25 Маріуполь Кальчик під час розливу (колір), джерело: сайт Історія Маріуполя

Маріуполь Порт 7, джерело: сайт Історія Маріуполя

Фонтан (колір), джерело: сайт Історія Маріуполя

Маріуполь №7 Білосарайський маяк, джерело: сайт Історія Маріуполя

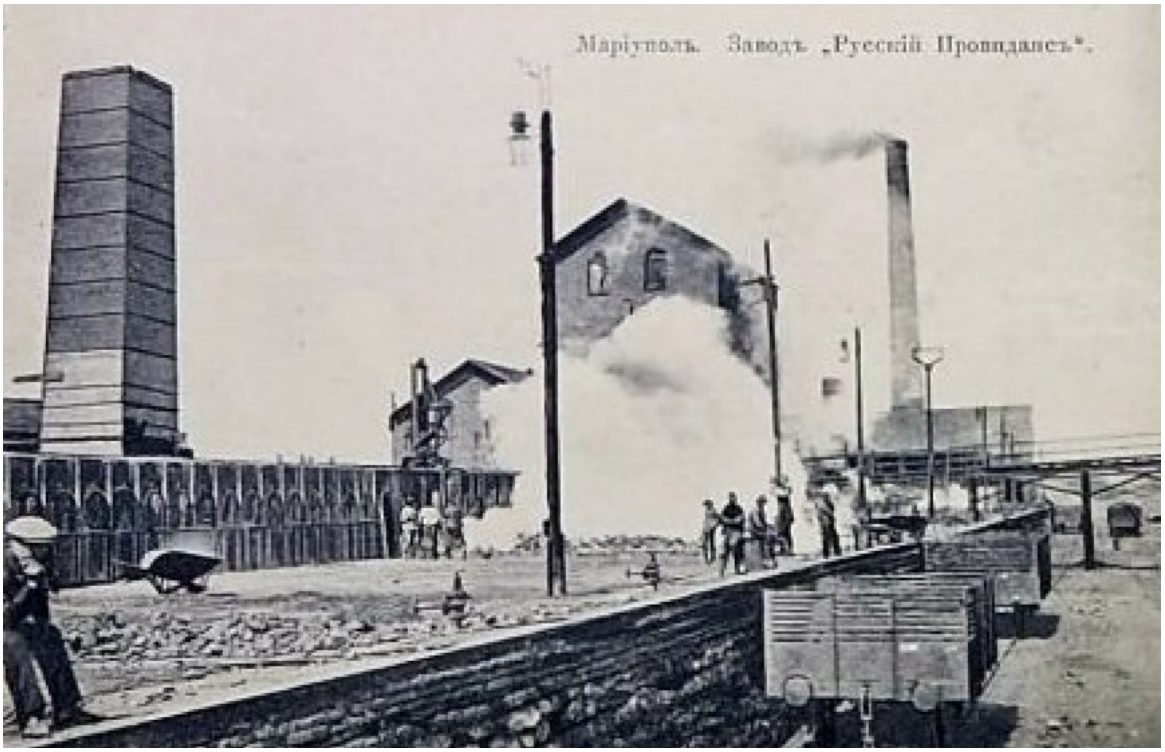

Маріуполь Завод Руський Провіданс 7, джерело: сайт Історія Маріуполя

Маріуполь Катерининська вулиця 6, джерело: сайт Історія Маріуполя

Маріуполь Жіноча прогімназія Дарій, джерело: сайт Історія Маріуполя

Маріуполь №11 Кут Катерининської та готелю Континенталь, джерело: сайт Історія Маріуполя

Маріуполь Сквер заводу Нікополь, джерело: сайт Історія Маріуполя

Маріуполь 2 жіноча гімназія, джерело: сайт Історія Маріуполя

Маріуполь Катерининська вулиця 9, джерело: сайт Історія Маріуполя

Маріуполь Міський сад (колір), джерело: сайт Історія Маріуполя

Маріуполь Чоловіча гімназія 1, джерело: сайт Історія Маріуполя

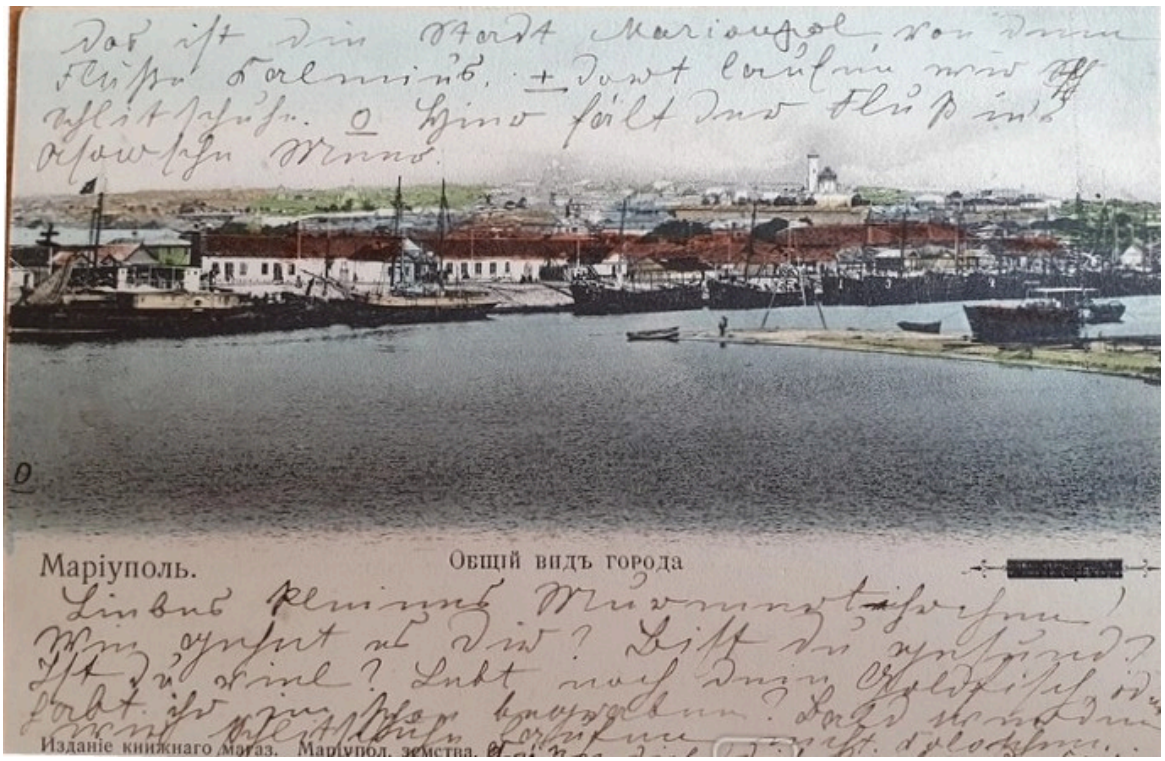

Маріуполь Загальний вигляд міста (колір), джерело: сайт Історія Маріуполя

Маріуполь Порт 8, джерело: сайт Історія Маріуполя

Маріуполь Берег Азовського моря в місячну ніч (наслідування місячному виду) (колір), джерело: сайт Історія Маріуполя

Маріуполь Пристань маріупольська, джерело: сайт Історія Маріуполя

Маріуполь Собор, джерело: сайт Історія Маріуполя

Mariupol am asovschen Meere Уездное земство (без названия з надписом), джерело: сайт Історія Маріуполя

Маріуполь Слобідка 2, джерело: сайт Історія Маріуполя

Маріуполь Загальний вигляд південна сторона, джерело: сайт Історія Маріуполя

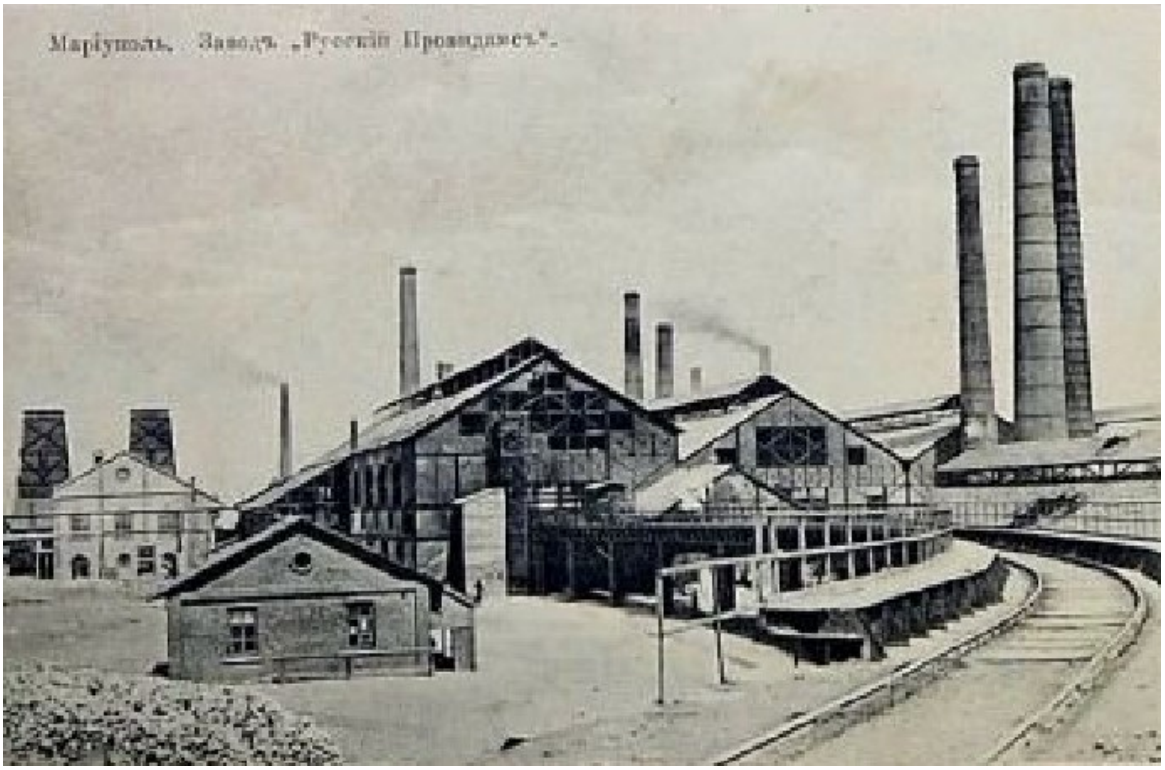

Маріуполь Завод Руський Провіданс 8, джерело: сайт Історія Маріуполя

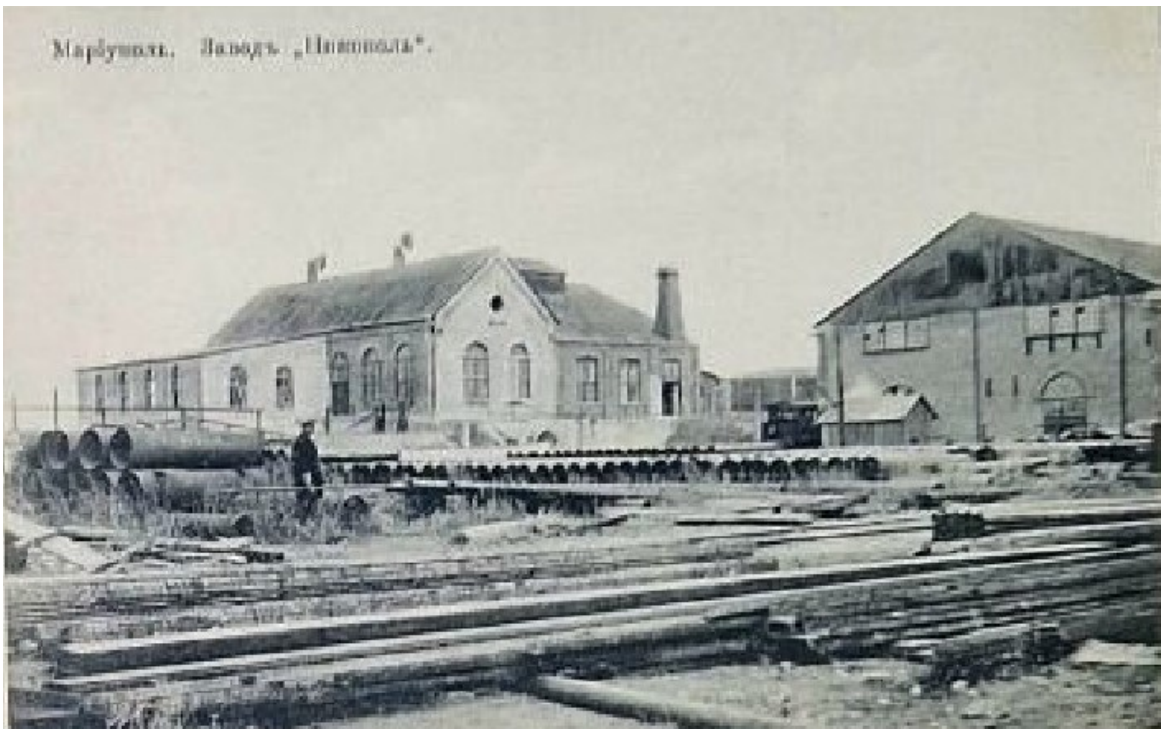

Маріуполь Завод Нікополь 1, джерело: сайт Історія Маріуполя

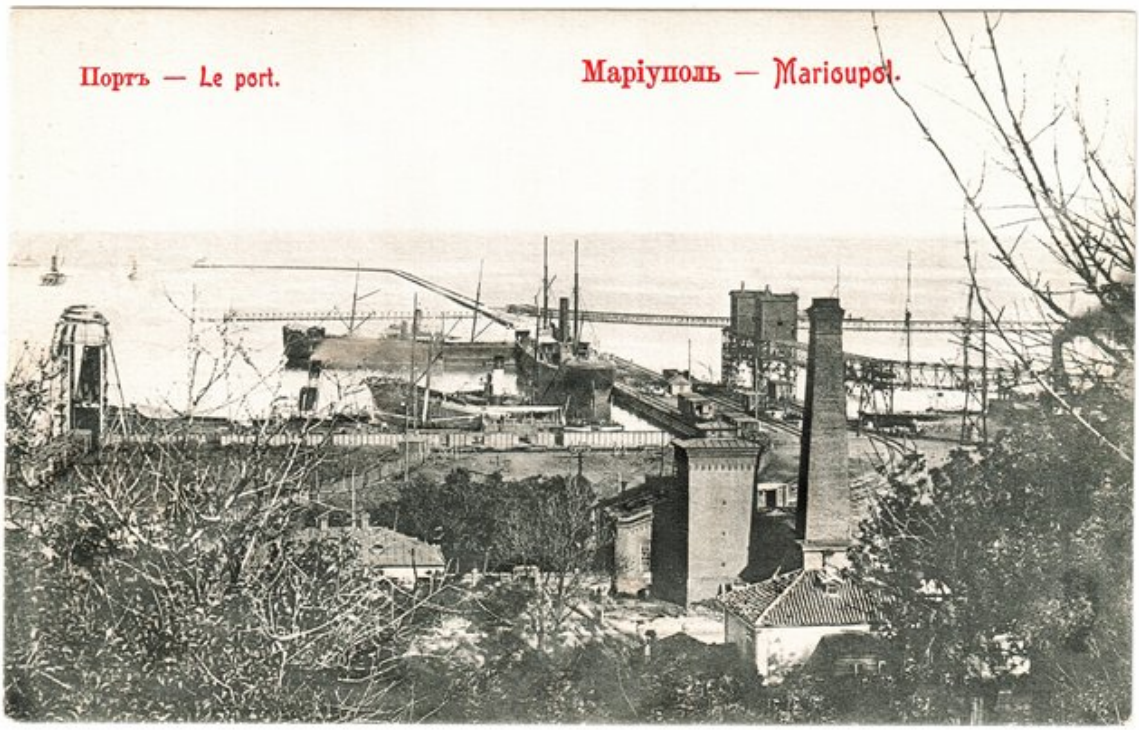

Маріуполь Порт 3, джерело: сайт Історія Маріуполя

Маріуполь Пристань вночі, джерело: сайт Історія Маріуполя

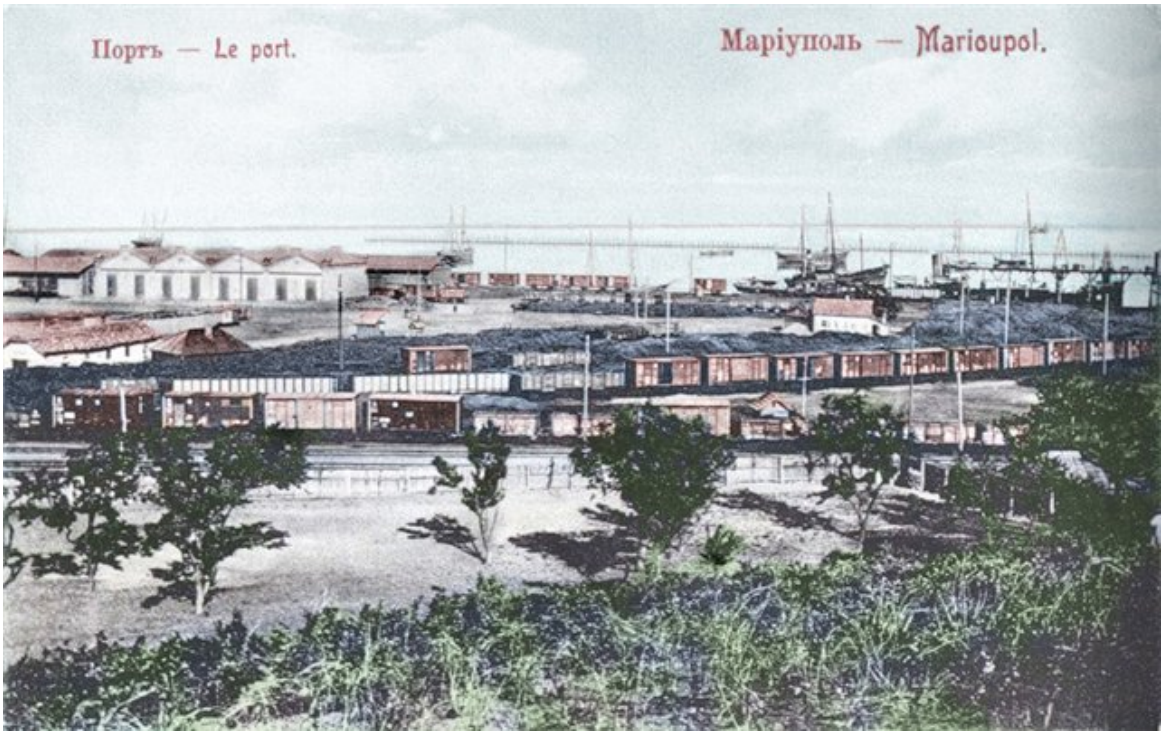

Маріуполь Порт (колір) 2, джерело: сайт Історія Маріуполя

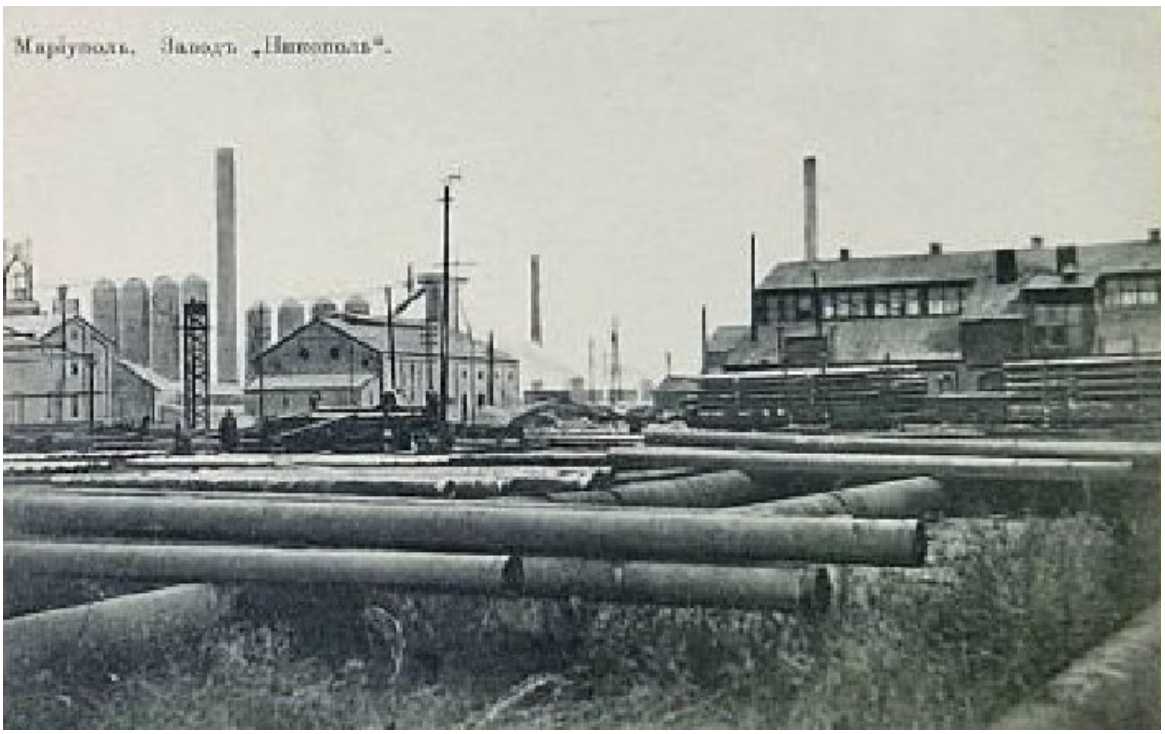

Маріуполь Завод Нікополь 2, джерело: сайт Історія Маріуполя

Маріуполь Торгова вулиця 3, джерело: сайт Історія Маріуполя

Завод Провіданс 1 (колір), джерело: сайт Історія Маріуполя

Маріуполь Карасівська слобідка, джерело: сайт Історія Маріуполя

Маріуполь Порт 5, джерело: сайт Історія Маріуполя

Відділення державного банку, джерело: сайт Історія Маріуполя

Маріуполь Базар 3, джерело: сайт Історія Маріуполя

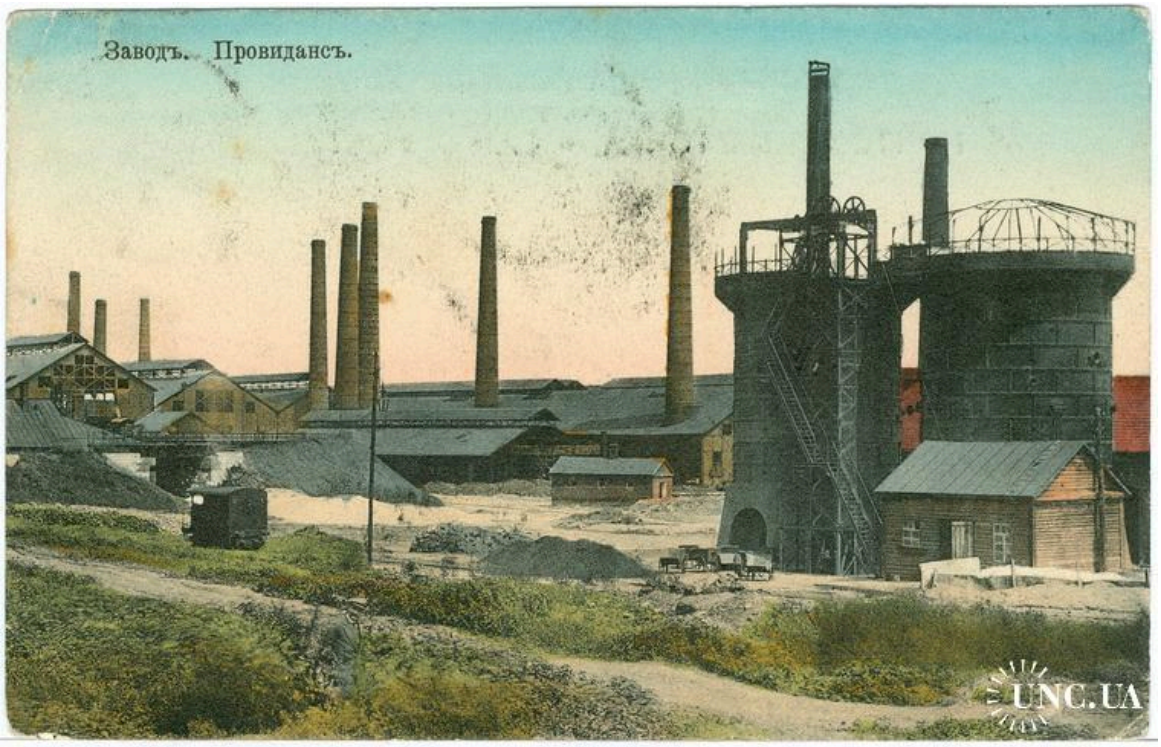

Завод Провіданс 3 (колір), джерело: сайт Історія Маріуполя

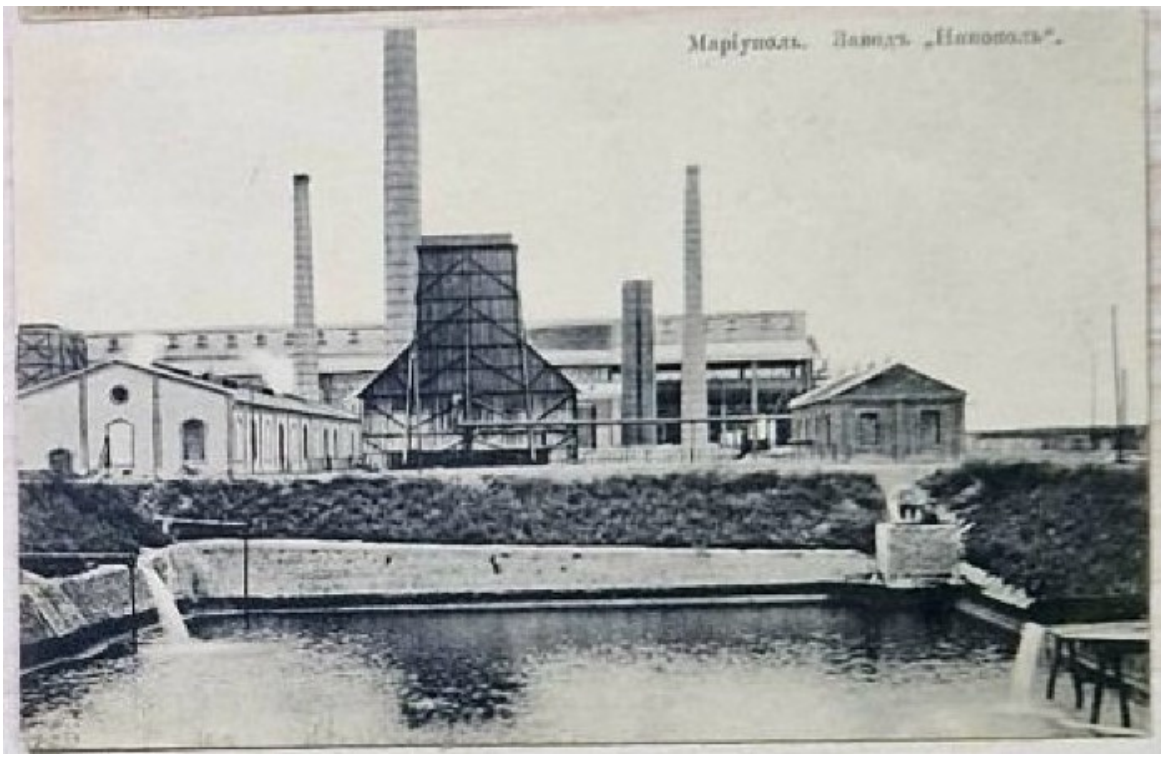

Маріуполь Завод Нікополь 3, джерело: сайт Історія Маріуполя

Маріїнська жіноча гімназія, джерело: сайт Історія Маріуполя

Маріуполь №1 Катерининська вулиця, джерело: сайт Історія Маріуполя

Маріуполь №10 Торгова вулиця, джерело: сайт Історія Маріуполя

Завод Провіданс, джерело: сайт Історія Маріуполя

Маріуполь №1 Олександрівська площа, джерело: сайт Історія Маріуполя

Маріуполь Олександрівський сквер та Марії-Магдалинінська церква 2, джерело: сайт Історія Маріуполя

Маріуполь Магазин Бр. Адабашевих, джерело: сайт Історія Маріуполя

Маріуполь №4 Олександрівська площа, джерело: сайт Історія Маріуполя

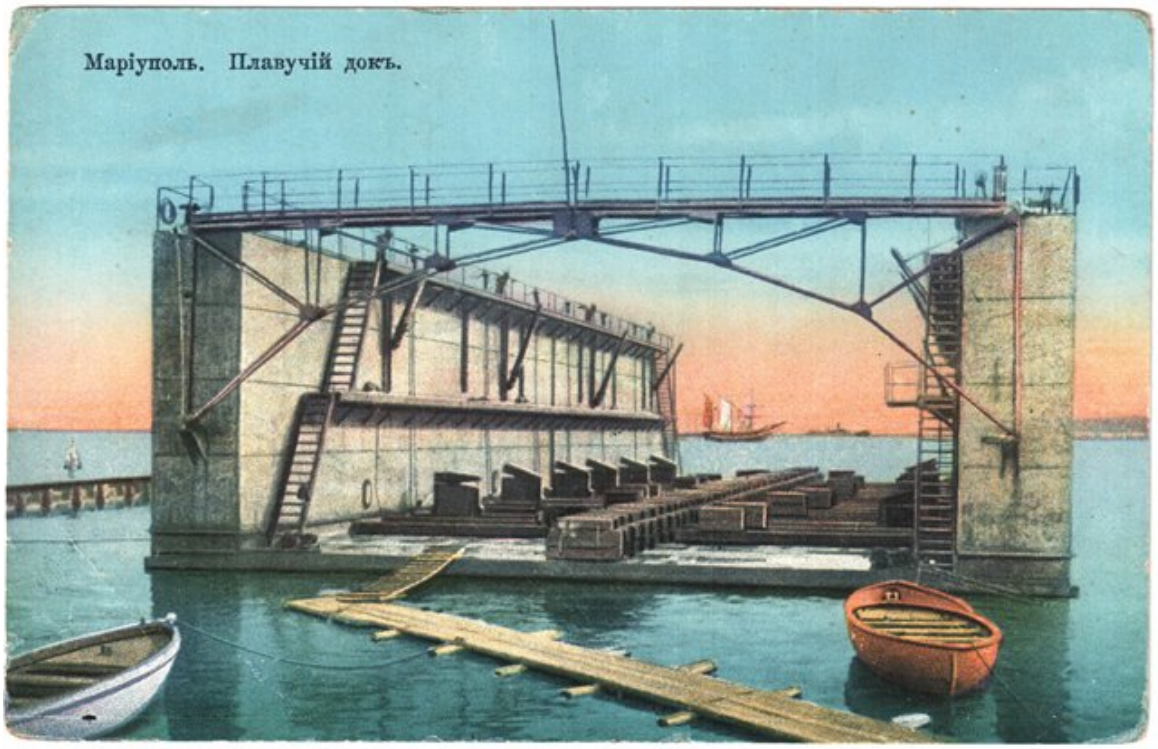

Маріуполь Плавучій док (колір), джерело: сайт Історія Маріуполя

Маріуполь Фруктові сади та дорога на заводи (колір), джерело: сайт Історія Маріуполя

Маріуполь Земство, джерело: сайт Історія Маріуполя

Маріуполь Порт старий, джерело: сайт Історія Маріуполя

Маріуполь Повітове земство 2, джерело: сайт Історія Маріуполя

Маріуполь 3, джерело: сайт Історія Маріуполя

Маріуполь №11 Вид на пристань та місто, джерело: сайт Історія Маріуполя

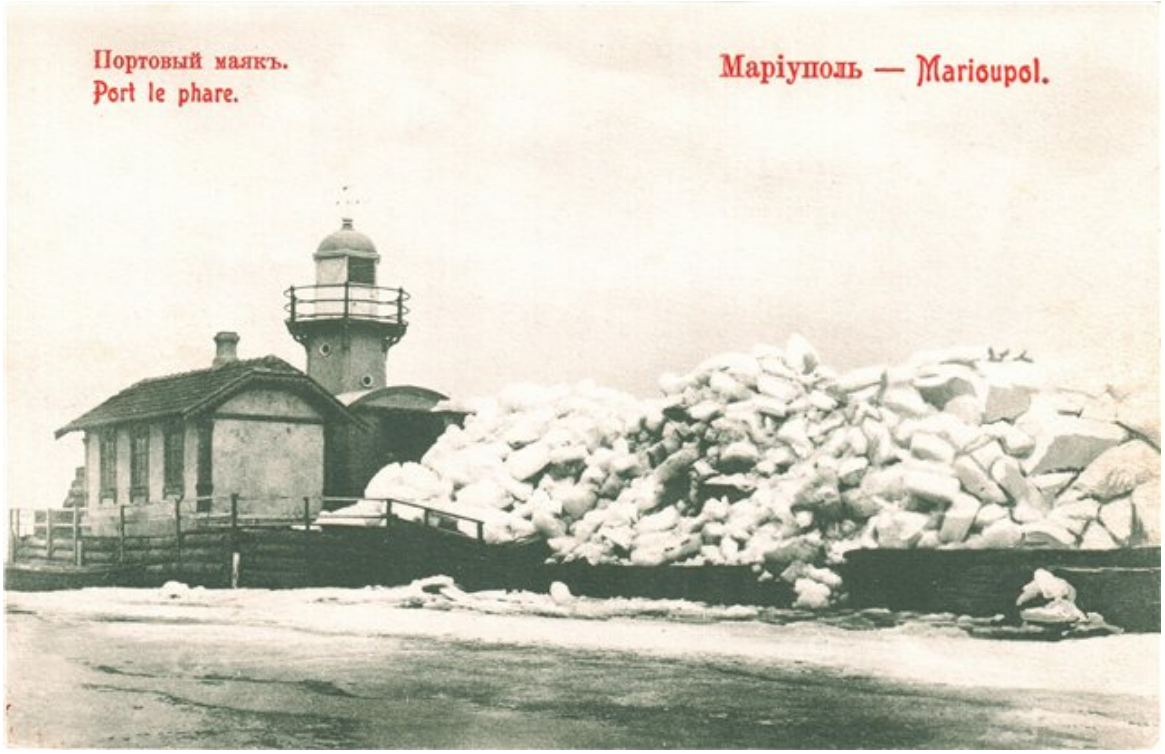

Маріуполь Портовий маяк 2, джерело: сайт Історія Маріуполя

Маріуполь №2 Торгова вулиця, джерело: сайт Історія Маріуполя

№15 Маріуполь Порт, джерело: сайт Історія Маріуполя

Маріуполь Технічне училище 2, джерело: сайт Історія Маріуполя

Маріуполь Поштово-телегр. контора, джерело: сайт Історія Маріуполя

Маріуполь Маріїнська слобідка, джерело: сайт Історія Маріуполя

Маріуполь Миколаївська вулиця, джерело: сайт Історія Маріуполя

Маріуполь Духовне училище, джерело: сайт Історія Маріуполя

Маріуполь Технічне училище, джерело: сайт Історія Маріуполя

Маріуполь Загальний вид Слободки, джерело: сайт Історія Маріуполя

№3 Маріуполь Загальний вигляд, джерело: сайт Історія Маріуполя

Маріуполь Залізничний вокзал, джерело: сайт Історія Маріуполя

Маріуполь Пароплав Р. О. П. та Т. Граф Платов, джерело: сайт Історія Маріуполя

Маріуполь Міст через Кальчик, джерело: сайт Історія Маріуполя

Маріуполь Міська лікарня, джерело: сайт Історія Маріуполя

Маріуполь №6 Східна частина міста, джерело: сайт Історія Маріуполя

Маріуполь №18 Пристань та колісний пароплав, джерело: сайт Історія Маріуполя

Маріуполь Відділення Державного банку 1, джерело: сайт Історія Маріуполя

Маріуполь Вокзальна вулиця, джерело: сайт Історія Маріуполя

Маріуполь Загальний вид 2, джерело: сайт Історія Маріуполя

Маріуполь Катерининська вулиця 1, джерело: сайт Історія Маріуполя

Маріуполь Катерининська вулиця 2, джерело: сайт Історія Маріуполя

Маріуполь Околиці міста Маріуполь, джерело: сайт Історія Маріуполя

Маріуполь Олександрівський сквер 1 (колір), джерело: сайт Історія Маріуполя

Маріуполь Пасажирська пристань, джерело: сайт Історія Маріуполя

Маріуполь Порт та пароплав Малайя, джерело: сайт Історія Маріуполя

Маріуполь Пристань 1, джерело: сайт Історія Маріуполя

Маріуполь Пристань 2, джерело: сайт Історія Маріуполя

Маріуполь Торговий ряд, джерело: сайт Історія Маріуполя

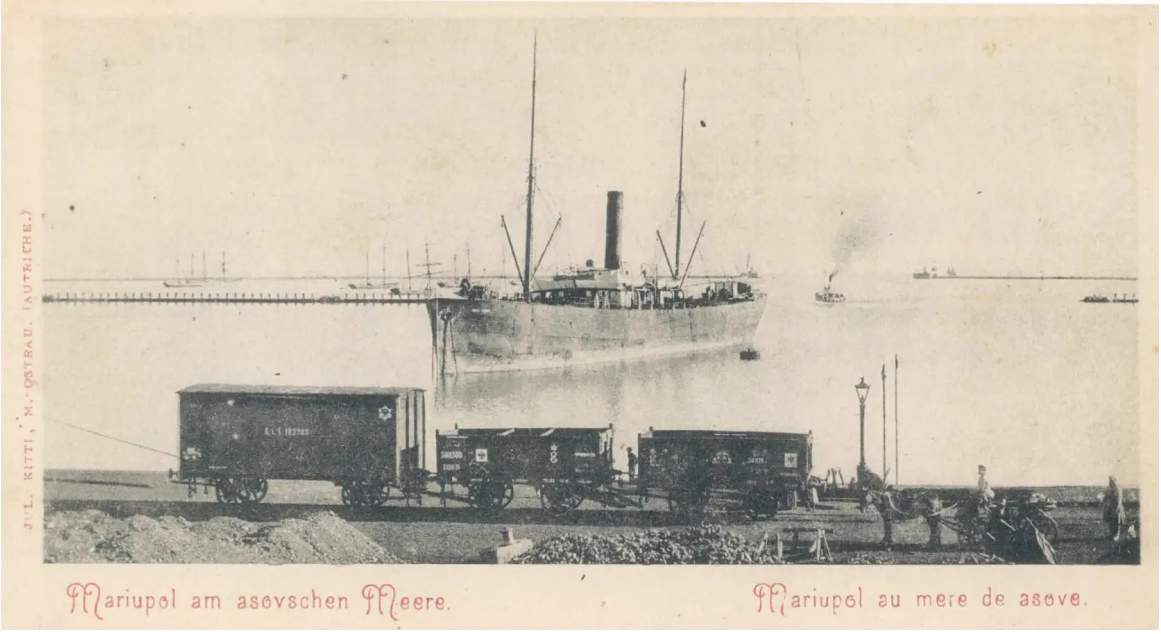

Mariupol am asovschen Meere Судно у порту (без назви), джерело: сайт Історія Маріуполя

№2 Маріуполь Торгова вулиця, джерело: сайт Історія Маріуполя

№8 Маріуполь Прогімназія Дарій (колір), джерело: сайт Історія Маріуполя

Маріуполь №3 Катерининська вулиця та собор, джерело: сайт Історія Маріуполя

Маріуполь №6 Олександрівська вулиця та каплиця, джерело: сайт Історія Маріуполя

Маріуполь №11 Пристань, джерело: сайт Історія Маріуполя

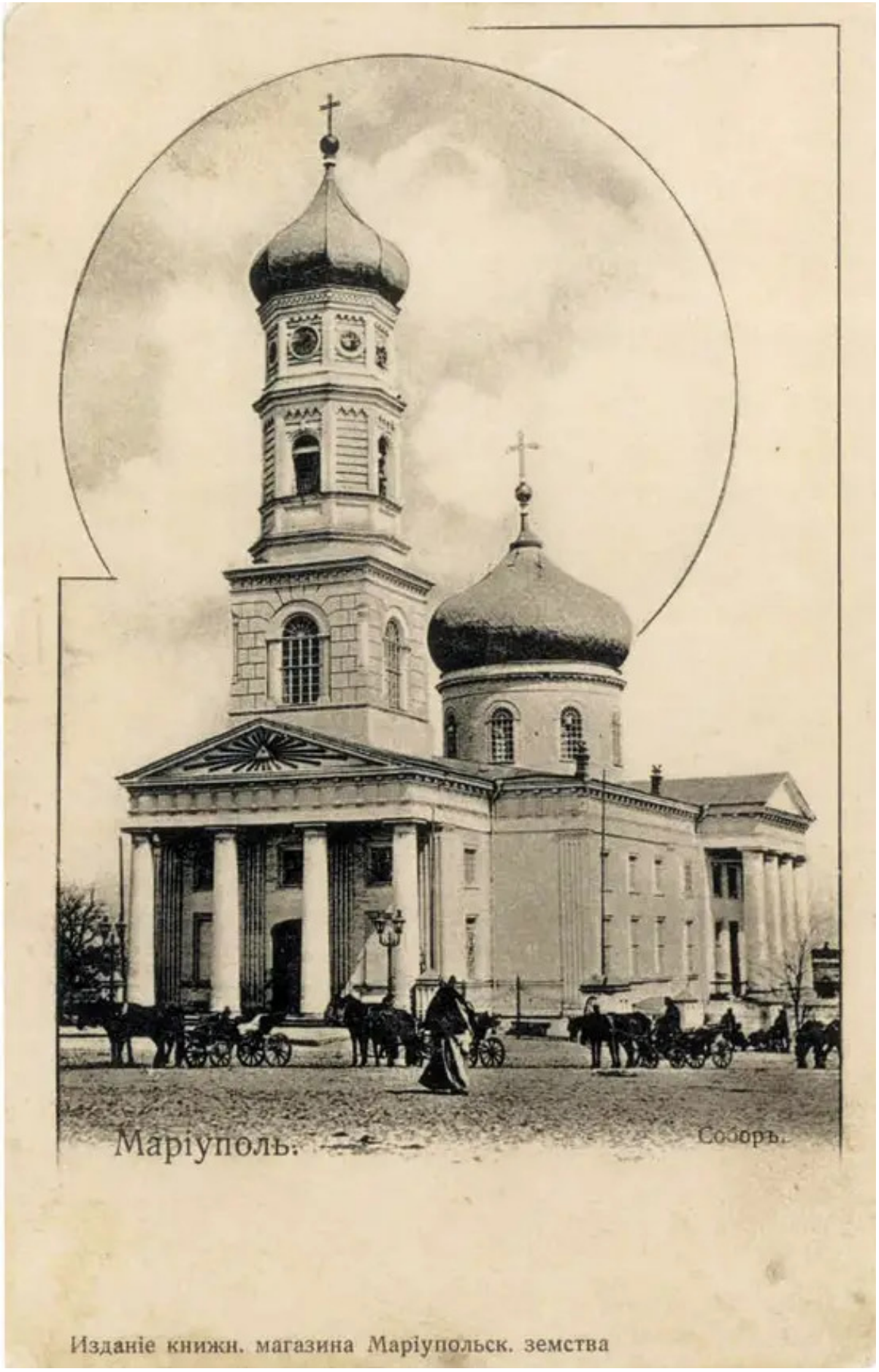

Маріуполь Харлампіївський собор, джерело: сайт Історія Маріуполя

Маріуполь Римо-католицька церква 2, джерело: сайт Історія Маріуполя

Маріуполь Металургійний завод Нікополь-Маріупольського товариства, джерело: сайт Історія Маріуполя

Маріуполь Катерининська вулиця 7, джерело: сайт Історія Маріуполя

Маріуполь №2 Маріїнська церква, джерело: сайт Історія Маріуполя

Маріуполь Загальний вигляд - південна сторона, джерело: сайт Історія Маріуполя

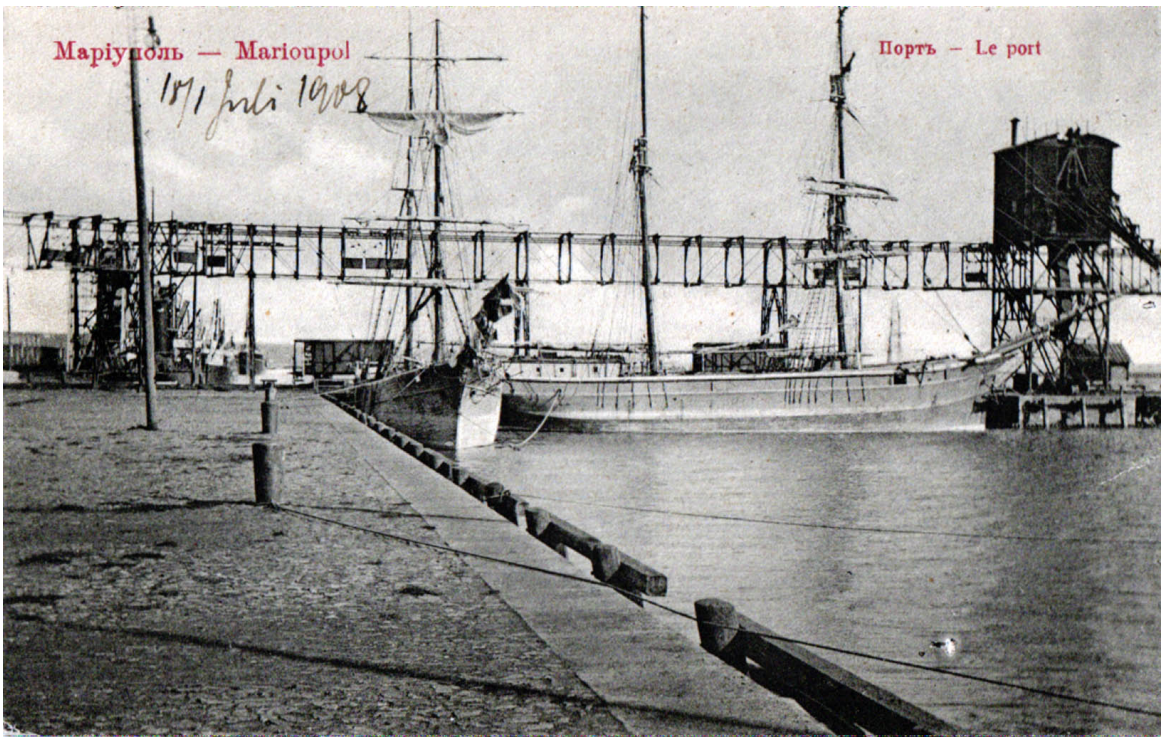

Маріуполь Порт 6, джерело: сайт Історія Маріуполя

Маріуполь №5 Загальний вигляд міста з пристані, джерело: сайт Історія Маріуполя

Маріуполь Прокатні відділення заводу Російський Провіданс, джерело: сайт Історія Маріуполя

Маріуполь Вид на місто з моря, джерело: сайт Історія Маріуполя

№ 11 Маріуполь Єпархіальне училище (колір), джерело: сайт Історія Маріуполя

Маріуполь Вид на місто з пристані, джерело: сайт Історія Маріуполя

Маріуполь №17 Кут Таганрозької вулиці та Олександрівської площі, джерело: сайт Історія Маріуполя

Маріуполь (без назви) Олександрівська чоловіча гімназія, джерело: сайт Історія Маріуполя

Маріуполь Олександрівський сквер та Марії-Магдалинінська церква 3, джерело: сайт Історія Маріуполя

Маріуполь (без назви) Берег моря, джерело: сайт Історія Маріуполя

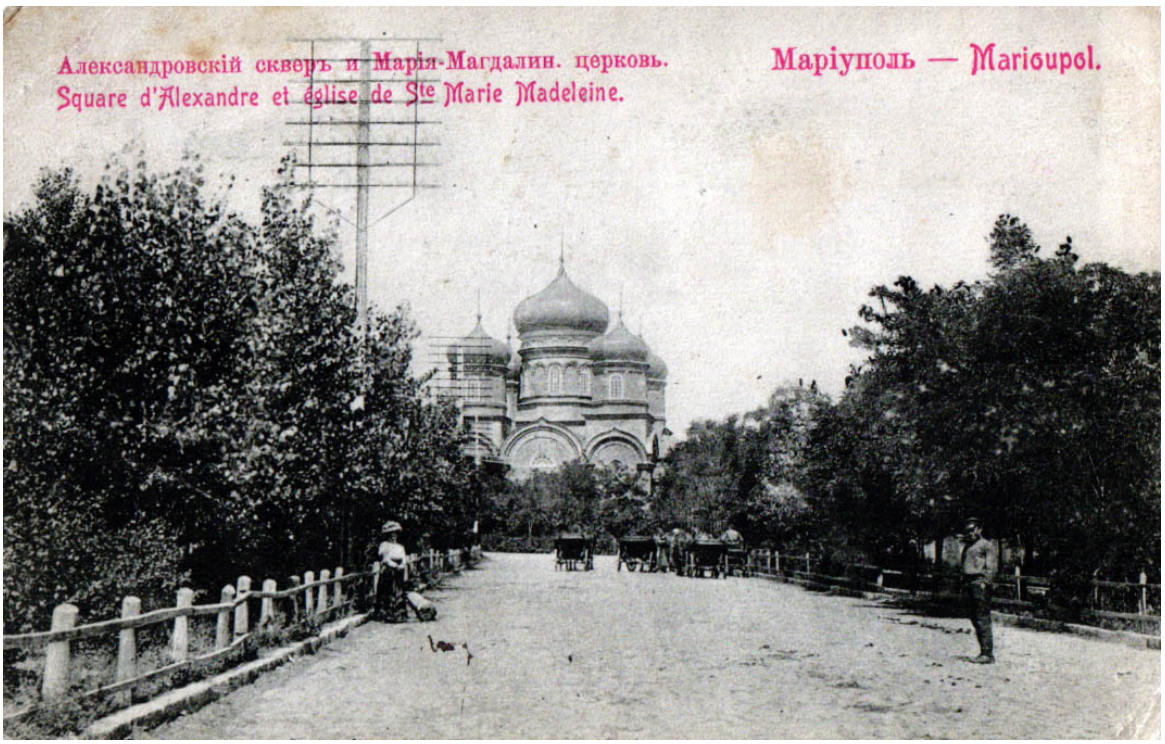

Маріуполь Олександрівський сквер та Марії-Магдалинінська церква 4, джерело: сайт Історія Маріуполя

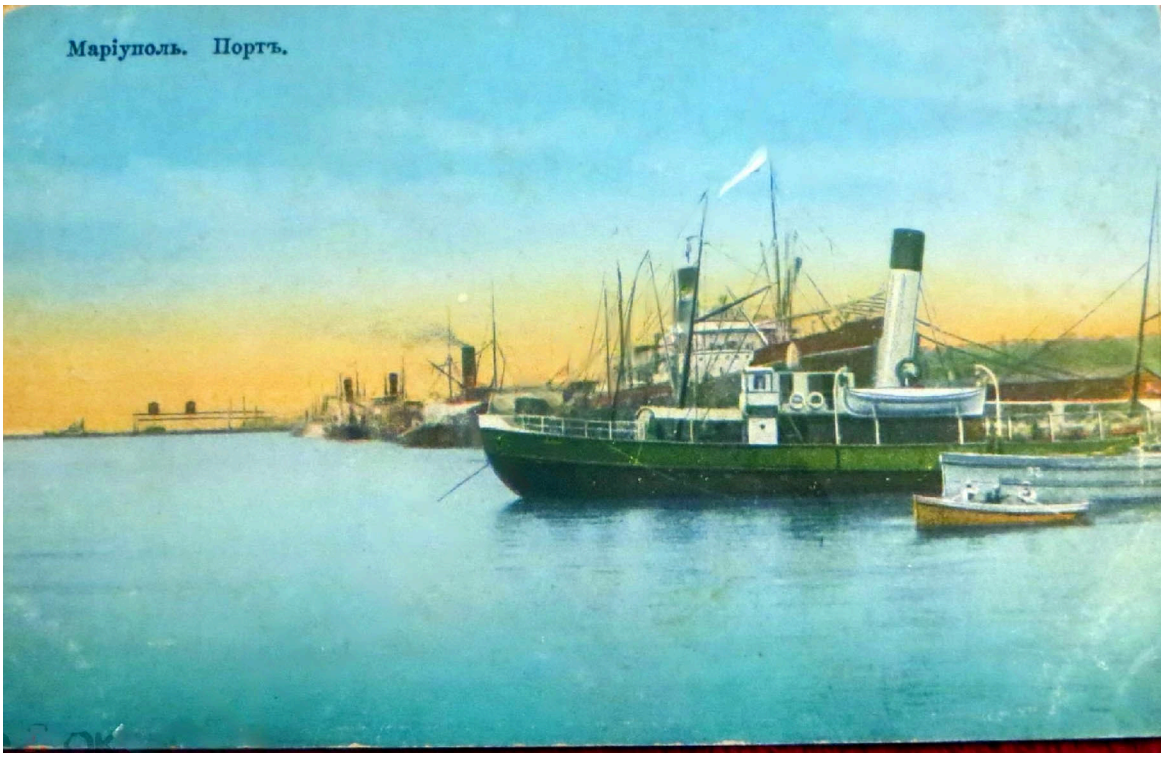

Маріуполь Порт (колір), джерело: сайт Історія Маріуполя

Маріуполь Фонтан 1, джерело: сайт Історія Маріуполя